ఆంధ్ర ప్రగతి గ్రామీణ బ్యాంక్

ప్రభుత్వ రంగ షెడ్యూల్డ్ బ్యాంక్

(కెనరా బ్యాంక్ సౌజన్యంతో)

ప్రధాన కార్యాలయం : కడప - 516 003

గ్రామీణాభివృద్ధే ధ్యేయం

Andhra Pragathi Grameena Bank

సస్నిత్రీ చాంద్రమాన శ్రీ క్రోధినామ సంవత్సర పుష్య శుక్ల విదియ బుధవారం నుండి మాఘ శుక్ల విదియ శుక్రవారం వరకు కల్యాది 5125 శాలివాహన శకం 1946 హిజిరా 1446 జుమాదిసాని చ 30 మొదలు షాబాన్ చ 1 వరకు

2025 జనవరి JANUARY

తేది	సూ. ఉ	సూ. అ
1	6-34	5-32
8	6-38	5-38
15	6-38	5-41
22	6-38	5-47
29	6-38	5-50

ఆది SUN రాహు సా 4-30-6-00 యమ ప 12-00-1-30 దు సా 4-07 మొ 5-51కు	**పండుగలు** 1 ఆంగ్ల సంవత్సరాది 5 శ్రీ రమణమహర్షి జయంతి 10 ముక్కోటి ఏకాదశి, వైకుంఠ ఏకాదశి తిరుమల శ్రీ వారి వైకుంఠ ద్వార దర్శనం ప్రారంభం 11 ఉత్తరాషాఢ కార్తె ఉ 8-34, కూర్మ ద్వాదశి 12 వివేకానంద జయంతి 13 భోగి, భీమవరం మావుళ్ళమ్మ ఉత్సవ ప్రా॥ 14 సంక్రాంతి, ఉత్తరాయణ పుణ్యకాలం, మకర సంక్రమణం ప 2-45, శబరిమల మకర జ్యోతి దర్శనం 15 కనుమ, పశువుల పండుగ, తిరువళ్ళువర్ దినం 16 ముక్కనుమ, బొమ్మల కొలువు, సావిత్రిగౌరీ వ్రతం 17 సంకటహర చతుర్థి 18 శ్రీ త్యాగరాజస్వామి ఆరాధన 19 తిరుమల శ్రీవారివైకుంఠ ద్వార దర్శనం సమాప్తి 20 త్రిస్పృక్కములు 23 సుభాష్ చంద్రబోస్ జయంతి 24 శ్రవణాకార్తె ఉ 9-51 25 సర్వ ఏకాదశి	**5** షష్ఠి రా 9-05 పూర్వాభాద్ర లా 9-33 వ తె 6-31 మొ	**12** చతుర్దశి తె 4-55 మృగశిర ఉ 11-31 వ రా 7-43 మొ 9-17 కు	**19** పంచమి ఉ 7-03 ఉత్తరఫల్గుణి సా 5-23 వ రా 2-38 మొ 4-24కు	**26** ద్వాదశి రా 7-17 శ్రేష్ఠ ఉ 7-11 వ ప 3-34 మొ 5-14 వ తె 6-39 మొ
సోమ MON రాహు ఉ 7-30-9-00 యమ ప 10-30-12-00 దు ప 12-28 మొ 1-12కు వు దు ప 2-40మొ 3-24కు		**6** సప్తమి సా 6-53 ఉత్తరాభాద్ర రా 8-01 శే వ ఉ 8-01 కు	○ **13** పుష్య పూర్ణిమ తె 4-03 ఆరుద్ర ఉ 10-58 వ రా 10-54 మొ 12-29కు	**20** షష్ఠి ఉ 8-58 హస్త రా 7-50 వ తె 4-41 మొ 6-28కు	**27** త్రయోదశి రా 7-39 మూల ఉ 8-20 శే వ ఉ 8-20కు వ సా 6-11మొ 7-49కు
మంగళ TUE రాహు మ 3-00-4-30 యమ ప 9-00-10-30 దు ప 8-48 మొ 9-31కు దు రా 10-48మొ 11-40కు		**7** అష్టమి సా 4-33 రేవతి సా 6-23 వ ఉ 7-12 మొ 8-41 కు	**14** పుష్య కృష్ణ పాడ్యమి తె 3-41 పునర్వసు ఉ 10-50 వ రా 6-57మొ 8-34కు	**21** శక మాఘ నవమి ఉ 11-06 చిత్త రా 10-26 వ తె 4-38 మొ 6-24కు	**28** చతుర్దశి రా 7-29 పూర్వాషాఢ ఉ 8-58 వ సా 5-01మొ 6-38కు
బుధ WED రాహు ప 12-00 -1-30 యమ ఉ 7-30-9-00 దు ప 11-41మొ 12-24కు	**1** శక పుష్య పుష్య శుక్ల విదియ తె 3-20 ఉత్తరాషాఢ రా 1-07 వ ఉ 9-05 మొ 10-41 వ తె 5-03 మొ	**8** నవమి ప 2-12 ఆశ్లేష సా 4-43 వ ప 12-59 మొ 2-30 వ రా 1-40 మొ 3-10కు	**15** విదియ తె 3-46 పుష్యమి ఉ 11-11 వ రా 12-26 మొ 2-06కు	**22** అష్టమి ప 1 - 17 స్వాతి రా 1-00 వర్జ్యము లేదు	● **29** అమావాస్య సా 6-51 ఉత్తరాషాఢ ఉ 9-08 వ ప 1-05మొ 2-39కు
గురు THU రాహు ప 1-30 -3-00 యమ ఉ 6-00-7-30 దు ఉ 10-14 మొ 10-58కు వు దు ప 2-37 మొ 3-21కు	**2** తదియ రా 2-18 శ్రవణం రా 12-45 శే వ ఉ 6-37 కు వ తె 4-37 మొ 6-10కు	**9** దశమి ఉ 11-55 భరణి ప 3-07 వ రా 2-24 మొ 3-54కు	**16** తదియ తె 4-25 ఆశ్లేష ప 12-03 వ రా 12-42 మొ 2-23కు	**23** నవమి ప 3-18 విశాఖ తె 3-22 వ ఉ 7-09 మొ 8-54కు	**30** మాఘ శుక్ల పాడ్యమి సా 5-47 శ్రవణం ఉ 8-51 వ ప 12-44 మొ 2-17కు
శుక్ర FRI రాహు ప 10-30-12-00 యమ మ 3-00-4-30 దు ఉ 8-47మొ 9-31కు వు దు12-26మొ 1-10కు	**3** చవితి రా 12-53 ధనిష్ఠ రా 12-00 వర్జ్యము లేదు	**10** ఏకాదశి ఉ 9-45 కృత్తిక ప 1-41 వ తె 4-52 మొ 6-23కు	**17** చవితి తె 5-31 మఖ ప 1-22 వ రా 9-58 మొ 11-41కు	**24** దశమి సా 5-03 అనూరాధ తె 5-25 వ ఉ 7-42 మొ 9-26కు	**31** విదియ సా 4-18 ధనిష్ఠ ఉ 8-09 వ ప 3-02 మొ 4-34కు
శని SAT రాహు ప 9-00-10-30 యమ మ 1-30-3-00 దు ఉ 6-35మొ 8-03కు	**4** పంచమి రా 11-07 శతభిషం రా 10-55 వ ఉ 6-53 మొ 8-24కు వ తె 4-57 మొ 6-27కు	**11** ద్వాదశి ఉ 7-48 త్రయోదశి తె 6-13 రోహిణి ప 12-29 వ సా 5-51 మొ 7-23కు	**18** పంచమి పూర్తి పూర్వఫల్గుణి ప 3-11 వ రా 11-02మొ 12-47కు	**25** ఏకాదశి సా 6-24 జ్యేష్ఠ పూర్తి వ ఉ 11-25 మొ 1-08కు	**పండుగలు** 26 రిపబ్లిక్ డే 27 మాస శివరాత్రి 29 చొల్లంగి అమావాస్య, పురందరదాసుల ఆరాధనోత్సవం 30 గాంధీజీ వర్ధంతి 31 కనకదుర్గమ్మగుడిలో అత్తారుణం

డిసెంబర్ - 2024

ఆది	1	8	15	22	29
సోమ	2	9	16	23	30
మంగళ	3	10	17	24	31
బుధ	4	11	18	25	
గురు	5	12	19	26	
శుక్ర	6	13	20	27	
శని	7	14	21	28	

మీకు అత్యధిక రాబడిని అందించే మా డిపాజిట్ పథకములు

డిపాజిట్లపై అన్ని బ్యాంకుల కంటే అత్యధిక వడ్డీ

ప్రగతి త్రివేణి - 333 రోజులు 8.20%* సూపర్ సీనియర్ సిటిజన్లకు

ప్రగతి కుబేర్ - 444 రోజులు 8.30%* సూపర్ సీనియర్ సిటిజన్లకు

మా యొక్క బ్యాంక్ నందు లాకర్ సదుపాయం కలదు

కనిష్ట డిపాజిట్ : రూ. 10,000/-

గరిష్ట డిపాజిట్ : రూ.99,99,000/- అధిక రాబడిని అందించే సురక్షితమైన పెట్టుబడి

APGB Mobile Banking App

మీ పొదుపు - మీ అభివృద్ధి - మీ చేతిలో

మా బ్యాంక్ యొక్క అన్ని శాఖలలోను మరియు ఆన్‌లైన్/ మొబైల్ బ్యాంకింగ్ ద్వారా డిపాజిట్ ఖాతాలను ఓపెన్ చేసుకునే సదుపాయం కలదు.

*షరతులు వర్తించును

ఫిబ్రవరి - 2025

ఆది		2	9	16	23
సోమ		3	10	17	24
మంగళ		4	11	18	25
బుధ		5	12	19	26
గురు		6	13	20	27
శుక్ర		7	14	21	28
శని	1	8	15	22	

మా ఖాతాదారులందరికీ నూతన సంవత్సర మరియు సంక్రాంతి శుభాకాంక్షలు

మీ ధనం - మీ బ్యాంకు - మీ అభివృద్ధి

శ్రీ సురభి, కడప. 08562-796164

ఆంధ్ర ప్రగతి గ్రామీణ బ్యాంక్

ప్రభుత్వ రంగ షెడ్యూల్డ్ బ్యాంక్

(కెనరా బ్యాంక్ సౌజన్యంతో)

ప్రధాన కార్యాలయం : కడప - 516 003

గ్రామీణాభివృద్ధే ధ్యేయం

Andhra Pragathi Grameena Bank

స్వస్తిశ్రీ చాంద్రమాన శ్రీ క్రోధినామ సంవత్సర
మాఘశుక్ల తదియ శనివారం నుండి ఫాల్గుణ
శుక్ల పాడ్యమి శుక్రవారం వరకు కల్యాది 5125
శాలివాహన శకం 1946 హిజిరా 1446
షాబాన్ చ 2 మొదలు షాబాన్ చ 29 వరకు

2025 ఫిబ్రవరి FEBRUARY

తేది	సూ. ఉ	సూ. అ
1	6-36	5-51
8	6-34	5-55
15	6-31	5-56
22	6-26	6-01
28	6-24	6-01

ఆది SUN	రాహు సా 4-30-6-00 యమ ప 12-00-1-30 దు సా 4-21మొ 5-06కు	2 చవితి ప 12-27 ఉత్తరాభాద్ర తె 4-14 వ ప 2-44 మొ 4-14కు	9 ద్వాదశి రా 8-13 ఆరుద్ర సా 6-56 వర్జ్యము లేదు	16 చవితి రా 12-23 హస్త త 3-02 వ ఉ 9-52మొ 11-38 కు	23 దశమి ఉ 10-27 మూల ప 3-46 వ ప 2-05మొ 3-40కు వ. రా 1-40మొ 3-19కు
సోమ MON	రాహు ఉ 7-30-9-00 యమ ప 10-30-12-00 దు ప 12-36మొ 1-02కు దు ప 2-51మొ 3-36కు	3 పంచమి ఉ 10-13 రేవతి తె 2-38 వ ప 3-26మొ 4-55కు	10 త్రయోదశి రా 7-23 పునర్వసు సా 6-42 వ ఉ 6-48మొ 8-23కు వ రా 2-46మొ 4-23కు	17 పంచమి రా 2-28 చిత్త తె 5-35 వ ప 11-52 మొ 1-38కు	24 ఏకాదశి ఉ 10-44 పూర్వాషాఢ సా 4-31 వ రా 12-36మొ 2-13కు
మంగళ TUE	రాహు మ 3-00-4-30 యమ ప 9-00-10-30 దు ప 8-51 మొ 9-36కు దు రా 10-58 మొ 11-49కు	4 షష్ఠి ఉ 7 -53 సప్తమి తె 5-31 అశ్విని రా 12-58 వ రా 9-14మొ 10-44కు	11 చతుర్దశి రా 7-00 పుష్యమి సా 6-55 వర్జ్యము లేదు	18 షష్ఠి తె 4-34 స్వాతి పూర్తి వ ఉ 11-48మొ 1-34కు	25 ద్వాదశి ఉ 10-32 ఉత్తరాషాఢ సా 4-47 వ రా 8-45మొ 10-20కు
బుధ WED	రాహు ప 12-00 -1-30 యమ ఉ 7-30-9-00 దు ప 11-51మొ 12-36కు	5 అష్టమి తె 3-13 భరణి రా 11-20 వ ఉ 9-54మొ 11-24కు	○ 12 మాఘ పూర్ణిమ రా 7-08 ఆశ్లేష రా 7-39 వ ఉ 8-06 మొ 9-45కు	19 సప్తమి పూర్తి స్వాతి ఉ 8-13 వ ప 2-23 మొ 4-09కు	26 త్రయోదశి ఉ 9-46 శ్రవణం సా 4-34 వ రా 8-28మొ 10-02కు
గురు THU	రాహు మ 1-30 -3-00 యమ ఉ 6-00-7-30 దు ఉ 10-20మొ 11-06కు దు ప 2-52మొ 3-37కు	6 నవమి రా 1-03 కృత్తిక రా 9-51 వ ఉ 10-35మొ 12-05కు	మాఘ కృష్ణ 13 పాడ్యమి రా 7-47 మఖ రా 8-52 వ ఉ 8-15 మొ 9-56 వ తె 5-25మొ	20 శక ఫాల్గుణ నవమి ఉ 6-39 విశాఖ ఉ 10-39 వ ప 3-00మొ 4-44కు	27 చతుర్దశి ఉ 8-41 ధనిష్ఠ సా 4-00 వ రా 10-55మొ 12-28కు
శుక్ర FRI	రాహు ప 10-30-12-00 యమ మ 3-00-4-30 దు ప 8-51మొ 9-36కు పు దు 12-37మొ 1-22కు	7 దశమి రా 11-09 రోహిణి రా 8-36 వ ప 1-01మొ 2-32కు వ రా 1-57మొ 3-29కు	14 విదియ రా 8-55 పూర్వఫల్గుణి రా 10-32 శే వ ఉ 7-08కు వ తె 6-21 మొ	21 అష్టమి ఉ 8-20 అనూరాధ ప 12-46 వ సా 6-46మొ 8-29కు	● 28 అమావాస్య ఉ 7-06 ఫాల్గుణ శుక్ల పాడ్యమి తె 5-30 శతభిషం ప 3-05 వ రా 9-13మొ 10-45కు
శని SAT	రాహు ప 9-00-10-30 యమ మ 1-30-3-00 దు ఉ 6-35మొ 8-05కు	1 శక మాఘ మాఘ శుక్ల తదియ ప 2-30 శతభిషం ఉ 7-06 పూర్వాభాద్ర తె 5-45 వ. ప 1-08 మొ 2-39 కు	8 ఏకాదశి రా 9-30 మృగశిర రా 7-35 వ తె 3-45మొ 5-18కు	15 తదియ రా 10-28 ఉత్తరఫల్గుణి రా 12-38 శే వ ఉ 8-06కు	22 నవమి ఉ 9-38 జ్యేష్ఠ ప 2-30 వ రా 10-55మొ 12-36కు	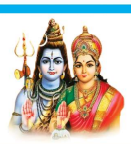

పండుగలు

1 మార్కండేయ జయంతి
3 శ్రీ పంచమి, సరస్వతీ పూజ, వసంత పంచమి
4 రథసప్తమి. వైవస్వత మన్వాది. భావనా మహర్షి కళ్యాణం
5 భీష్మాష్టమి, భీష్మతర్పణం
6 మహానంద నవమి, మధ్వ నవమి, ధనిష్ఠా కార్తె ప 11-53
7 గుత్తి సునామ జకినీ అమ్మవారి జాతర
8 సర్వ ఏకాదశి, భీష్మ ఏకాదశి, హరిపదపుణ్యకాలం, అంతర్వేది తీర్థం
9 రేలంగి శ్రీ లక్ష్మీ నరసింహ స్వామి వారి కల్యాణం భీష్మద్వాదశి, వరాహద్వాదశి, తిలద్వాదశి, సోపపదం
10 వరాహకల్పాది
11 తై పూసం
12 కుంభ సంక్రమణము రా 1-36, మాఘపూర్ణిమ, కృష్ణా జిల్లా హంసల దీవి వేణుగోపాల స్వామి ఉత్సవం
16 సంకటహర చతుర్థి, శ్రీకృష్ణ దేవరాయ జయంతి
18 యోగివేమన జయంతి
19 శ్రీ రామకృష్ణ పరమహంస జయంతి, త్రిసోష్టకములు, శతభిష కార్తె ప 3-45
20 నుండి మార్చి 2 వరకు తాడిపత్రి శ్రీ బుగ్గరామలింగేశ్వరస్వామి బ్రహ్మోత్సవాలు
22 శ్రీ దయానంద సరస్వతి జయంతి
24 మతత్రయ ఏకాదశి
25 కాంచి కామకోటి శ్రీ విజయేంద్ర సరస్వతిస్వామి వారి జన్మదినం, మెహర్‌బాబా జయంతి
26 మహా శివరాత్రి, శివకళ్యాణం, శ్రీ సత్యానంద మహర్షులవారి జయంతి, బ్యూంగారి కల్యాణం
27 అరటి చతర్థశి
28 టైలర్స్ డే

జనవరి - 2025

ఆది		5	12	19	26
సోమ		6	13	20	27
మంగళ		7	14	21	28
బుధ	1	8	15	22	29
గురు	2	9	16	23	30
శుక్ర	3	10	17	24	31
శని	4	11	18	25	

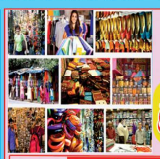

చిన్న మరియు మధ్యతరగతి వ్యాపారస్తుల, ఉద్యోగస్తుల కోసం
ఉచిత సదుపాయాలతో కూడిన మా నూతన ఖాతాలు

ప్రగతి ప్రీమియం పొదుపు ఖాతా & ప్రగతి ప్రీమియం కరెంట్ ఖాతా

ప్రగతి ప్రీమియం పొదుపు ఖాతా

నెలవారీ సగటు బ్యాలెన్స్(MAB)	అర్బన్	సెమీ అర్బన్	గ్రామీణ
	₹ 25,000/-	₹ 15,000/-	₹ 10,000/-

ప్రత్యేక ప్రయోజనాలు
SMS ఛార్జీలు : ఉచితం
ఫ్లెక్సీసం డెబిట్ కార్డు : ఉచితం
ATM నగదు ఉపసంహరణ రూ.50,000/- రోజుకు
వార్షిక లాకర్ అద్దెలో 25% మినహాయింపు*
(లాకర్ లభ్యతకు లోబడి)

Digital Products: Mobile / Internet / WhatsApp Banking, QR Code/Sound box, eFD, eRD, PoS/Online Purchase/ Bill Payments, Social Security Schemes through BC, Loan Repayments through BBPS, e Mandate (Aadhar, Debit Card, Internet Banking), UPI (Lite, Autopay Cash withdrawl, 123PAY), IMPS/NEFT/RTGS

ప్రగతి ప్రీమియం కరెంట్ ఖాతా

నెలవారీ సగటు బ్యాలెన్స్(MAB)	అర్బన్	సెమీ అర్బన్	గ్రామీణ
	₹ 1,00,000/-	₹ 50,000/-	₹ 25,000/-

ప్రత్యేక ప్రయోజనాలు
నగదు నిర్వహణా ఛార్జీలు : ఉచితం*
(*నెలకు రూ. 1.00 కోటి వరకు)
లార్జర్ కామర్స్ ఛార్జీలు : రద్దు
QR కోడ్ సౌండ్‌బాక్స్ పాలసీ : ఉచితం
మొబైల్/ఇంటర్నెట్ బ్యాంకింగ్ పాకర్యం : ఉచితం
RTGS/NEFT : ప్రతినెలా 5 లావాదేవీలు ఉచితం*

Digital Products: Corporate Internet Banking, WhatsApp/ Mobile Banking, QR Code/ Sound Box, CTS (Cheque Processing), UPI/IMPS/NEFT/RTGS, PoS/Online Purchase/ Bill Payments

*షరతులు వర్తిస్తాయి

మార్చి - 2025

ఆది	30	2	9	16	23
సోమ	31	3	10	17	24
మంగళ		4	11	18	25
బుధ		5	12	19	26
గురు		6	13	20	27
శుక్ర		7	14	21	28
శని	1	8	15	22	29

మా ఖాతాదారుల అభివృద్ధే - మా బ్యాంక్ అభివృద్ధి

మీ ధనం - మీ బ్యాంకు - మీ అభివృద్ధి

శ్రీ సురబి, కడప. 08562-796164

ఆంధ్ర ప్రగతి గ్రామీణ బ్యాంక్

ప్రభుత్వ రంగ షెడ్యూల్డ్ బ్యాంక్

(కెనరా బ్యాంక్ సౌజన్యంతో)

ప్రధాన కార్యాలయం : కడప - 516 003

గ్రామీణాభివృద్ధే ధ్యేయం

Andhra Pragathi Grameena Bank

సృష్టిశ్రీ చాంద్రమాన శ్రీ క్రోధినామ సంవత్సర ఫాల్గుణ శుక్ల విదియ శనివారం నుండి శ్రీ విశ్వావసు నామ చైత్ర శుక్ల విదియ సోమవారం వరకు కల్యాది 5125 శాలివాహన శకం 1946-1947 హిజిరా 1446 షాబాన్ చ 30 మొదలు షవ్వాల్ చ 1 వరకు

2025 మార్చి MARCH

తేది	సూ. ఉ	సూ. అ
1	6-23	6-02
8	6-17	6-04
15	6-13	6-06
22	6-04	6-07
29	6-00	6-08

ఆది SUN రాహు సా 4-30-6-00 యమ మ 12-00-1-30 దు సా 4-28 మొ 5-15కు	**30** చైత్రశుక్ల పాడ్యమి ప 2-44 రేవతి సా 6-43 వ ఉ 7-30 మొ 9-00కు	**2** తదియ రా 12-52 ఉత్తరాభాద్ర ప 12-20 వ రా 11-32 మొ 1-01కు	**9** దశమి ఉ 10-44 పునర్వసు రా 2-25 వ ప 2-34 మొ 4-09కు	**16** విదియ ప 2-51 హస్త ఉ 10-05 వ సా 6-57మొ 8-43కు	**23** నవమి రా 12-49 పూర్వాషాఢ రా 12-00 వ ఉ 9-03మొ 10-43కు
సోమ MON రాహు ఉ 7-30-9-00 యమ ప 10-30-12-00 దు ప 12-35 మొ 1-22కు వృ దు ప 2-55 మొ 3-42కు	**31** విదియ ప 12-20 అశ్విని సా 5-04 వ ప 10-21 మొ 11-51కు వ రా 2-00 మొ 3-29కు	**3** చవితి రా 10-30 రేవతి ఉ 10-43 వ తె 5-19 మొ	**10** ఏకాదశి ఉ 9-52 పుష్యమి రా 2-32 వ ఉ 10-27 మొ 12-04కు	**17** తదియ సా 4-57 చిత్త ప 12-40 వ రా 6-52మొ 8-39కు	**24** దశమి రా 12-34 ఉత్తరాషాఢ రా 12-24 వ ఉ 8-07మొ 9-45కు వ తె 4-23మొ 5-59కు
మంగళ TUE రాహు మ 3-00-4-30 యమ ప 9-00-10-30 దు ప 8-41 మొ 9-28కు దు రా 10-58 మొ 11-47కు	**పండుగలు** 1 చంద్రోదయం 2 రంజాన్ నెల ప్రారంభం 3 శాంతి చతుర్థి, గణేశవ్రతం, శ్రీ కంఠ జయంతి 4 పూర్వాభాద్ర కార్తె రా 9-24 6 బోధానంద మహర్షి జయంతి 9 కదిరిలో లక్ష్మీ నరసింహస్వామి వారి కల్యాణోత్సవం 10 మత్తయ ఏకాదశి, కోరుకొండ తీర్థం 11 నరసింహ ద్వాదశి, గోవింద ద్వాదశి 12 కాష్ఠదహనం 14 హోలీ, వసంతోత్సవం, శ్రీలక్ష్మీ జయంతి, మీన సంక్రమణం రా 9-11 16 శ్రీ పొట్టి శ్రీరాములు జయంతి 17 సంకటహర చతుర్థి, ఉత్తరాభాద్ర కార్తె తె 5-31 18 శుక్ల మౌఢ్యమి ప్రా॥ ఉ 7-15 21 త్రిస్పోష్టకములు 22 1947 శాలివాహన సంవత్సరం 25 సర్వ ఏకాదశి 26 అన్వమావాస్య వర్జంతి 28 మాస శివరాత్రి, శుక్ల మౌఢ్య త్యాగం ఉ 6-33 29 కొత్త అమావాస్య 30 ఉగాది, శ్రీవిశ్వావసు నామ సం॥ చాంద్రమాన సంవత్సరాది, తైలాభ్యంగం, నింబక్షునుమ భక్షణ, తిరుపురం ఆంజనేయస్వామి రథోత్సవం 31 రంజాన్, రేవతి కార్తె ఉ 8-13,	**4** పంచమి రా 8-07 అశ్విని ఉ 9-02 శే వ ఉ 6-48కు వ సా 5-58మొ 7-27కు	**11** ద్వాదశి ఉ 9-29 ఆశ్లేష తె 3-07 వ ప 3-38మొ 5-16కు	**18** చవితి రా 7-02 స్వాతి ప 3-16 వ రా 9-26మొ 11-12కు	**25** ఏకాదశి రా 11-48 శ్రవణం రా 12-19 వ తె 4-13మొ 5-47కు
బుధ WED రాహు ప 12-00 -1-30 యమ ఉ 7-30-9-00 దు ప 11-48 మొ 12-34కు		**5** షష్ఠి సా 5-48 భరణి ఉ 7-22 కృత్తిక తె 5-53 వ సా 6-37మొ 8-07కు	**12** త్రయోదశి ఉ 9-38 మఘ తె 4-13 వ ప 3-40 మొ 5-20కు	**19** పంచమి రా 8-58 విశాఖ సా 5-43 వ రా 10-05మొ 11-50కు	**26** ద్వాదశి రా 10-37 ధనిష్ఠ రా 11-47 వర్జ్యము లేదు
గురు THU రాహు మ 1-30 -3-00 యమ ఉ 6-00-7-30 దు ఉ 10-14 మొ 11-01కు దు ప 2-55 మొ 3-42కు		**6** సప్తమి ప 3-39 రోహిణి తె 4-34 వ రా 8-59 మొ 10-30కు	**13** చతుర్థశి ఉ10-15 పూర్వఫల్గుణి తె 5-47 వ ప 12-44 మొ 2-26కు	**20** షష్ఠి రా 10-36 అనూరాధ రా 7-56 వ రా 1-57 మొ 3-41కు	**27** త్రయోదశి రా 9-02 శతభిషం రా 10-54 వ ఉ 6-43మొ 8-15కు వ తె 4-59మొ
శుక్ర FRI రాహు ప 10-30-12-00 యమ మ 3-00-4-30 దు ప 8-39 మొ 9-26కు వృ దు ప 12-34 మొ 1-21కు		**7** అష్టమి ప 1-41 మృగశిర తె 3-29 వ ఉ 9-54మొ 11-26కు	○ **14** ఫాల్గుణ పూర్ణిమ ఉ 11-25 ఉత్తర ఫల్గుణి పూర్తి వ ప 1-34మొ 3-18కు	**21** సప్తమి రా 11-50 జ్యేష్ఠ రా 9-45 వ తె 6-12 మొ	**28** చతుర్థశి రా 7-09 పూర్వాభాద్ర రా 9-43 శే ప ఉ 6-30 కు
శని SAT రాహు ప 9-00-10-30 యమ మ 1-30-3-00 దు ఉ 6-22 మొ 7-56కు	**1** శక ఫాల్గుణ ఫాల్గుణ శుక్ల విదియ తె 3-17 పూర్వాభాద్ర ప 2-06 వ రా 10-59 మొ 12-28కు	**8** నవమి ప 12-01 ఆరుద్ర రా 2-44 వ ఉ 11-37 మొ 1-10కు	ఫాల్గుణ కృష్ణ **15** పాడ్యమి ప 12-59 ఉత్తరఫల్గుణి ఉ 7-44 వ సా 4-57మొ 6-43కు	**22** శక చైత్రం అష్టమి రా 12-34 మూల రా 11-07 శే వ ఉ 7-54కు వ రా 9-25మొ 11-07కు	● **29** అమావాస్య సా 5-02 ఉత్తరాభాద్ర రా 8-18 వ ఉ 6-44మొ 8-14కు

ఫిబ్రవరి - 2025

ఆది		2	9	16	23
సోమ		3	10	17	24
మంగళ		4	11	18	25
బుధ		5	12	19	26
గురు		6	13	20	27
శుక్ర		7	14	21	28
శని	1	8	15	22	

వినియోగదారుల సౌముఖ్యపై అధిక రాబడిని అందించే మా బ్యాంక్ మ్యూచువల్ ఫండ్ పథకము

CANARA ROBECO Mutual Fund

- సురక్షితమైన పెట్టుబడి
- ఆదాయపు పన్ను మినహాయింపు
- తక్కువ ఖర్చుతో కూడిన పాదుపు
- అధిక రాబడి
- వైవిధ్యమైన పెట్టుబడి
- అవసరానికి తగినట్లు విత్‌డ్రా
- నిపుణులతో సేవ
- చిన్న & పెద్ద మొత్తాల పాదుపులు
- పారదర్శకత

ఏప్రిల్ - 2025

ఆది		6	13	20	27
సోమ		7	14	21	28
మంగళ	1	8	15	22	29
బుధ	2	9	16	23	30
గురు	3	10	17	24	
శుక్ర	4	11	18	25	
శని	5	12	19	26	

మ్యూచువల్ ఫండ్స్ వల్ల ఎన్నో ప్రయోజనాలు

మీ ధనం - మీ బ్యాంకు - మీ అభివృద్ధి

శ్రీ సురజ, కడప. 08562-796164

ఆంధ్ర ప్రగతి గ్రామీణ బ్యాంక్

ప్రభుత్వ రంగ షెడ్యూల్డ్ బ్యాంక్

(కెనరా బ్యాంక్ సౌజన్యంతో)

ప్రధాన కార్యాలయం : కడప - 516 003

గ్రామీణాభివృద్ధే ధ్యేయం

Andhra Pragathi Grameena Bank

స్వస్తిశ్రీ చాంద్రమాన శ్రీ విశ్వావసు నామ సంవత్సర చైత్ర శుక్ల తదియ మంగళవారం నుండి వైశాఖ శుక్ల తదియ బుధవారం వరకు కల్యాది 5126 శాలివాహన శకం 1947 హిజిరా 1446 షవ్వాల్ చ2 మొదలు జిల్ఖాద్ చ1 వరకు

2025 ఏప్రిల్ APRIL

తేది	సూ. ఉ	సూ. అ
1	5-59	6-08
8	5-51	6-10
15	5-49	6-11
22	5-42	6-13
29	5-39	6-14

ఆది SUN రాహు సా 4-30-6-00 యమ ప 12-00-1-30 దు సా 4-32 మొ 5-21కు	**పండుగలు** 1. వార్షిక బ్యాంకు ఖాతాల మూగింపు రోజు, గణపతి వ్రతం 2 శ్రీ పంచమి, మత్స్యజయంతి 3 జగద్గురు శృంగేరి శ్రీ భారతీ తీర్థ మహాస్వామివారి వర్ష వర్ధంతి 4 సూర్య పూజ 5 అశోకాష్టమి, ధనాన్యోత్పత్తి బాబు జగ్‌జీవన్‌రామ్ జయంతి 6 శ్రీ రామనవమి, ఒంటిమిట్ట శ్రీ కోదండరామస్వామి వారి బ్రహ్మోత్సవం ప్రా॥ 7 యమధర్మరాజ దశమి 8 సర్వ ఏకాదశి, దోలాగౌరి వ్రతం, వాడపల్లితీర్థం	**6** నవమి రా 11-38 పునర్వసు ఉ 10-00 వ సా 6-00మొ 7-36కు	చైత్ర కృష్ణ **13** పాడ్యమి పూర్తి చిత్త రా 7-41 వ రా 1-54మొ 3-40కు	**20** సప్తమి ప 2-06 పూర్వాషాఢ ఉ 7-36 వ ప 3-46 మొ 5-24కు	● **27** అమావాస్య రా 1-22 అశ్వని రా 1-07 వ రా 9-23మొ 10-53కు
సోమ MON రాహు ఉ 7-30-9-00 యమ ప 10-30-12-00 దు ప 12-26 మొ 1-15కు పు దు ప 2-53మొ 3-42కు		**7** దశమి రా 11-14 పుష్యమి ఉ 10-00 వ రా 11-04మొ 12-42కు	**14** పాడ్యమి ఉ 6-25 స్వాతి రా 10-18 వ తె 4-29 మొ	**21** శక వైశాఖ అష్టమి ప 1-49 ఉత్తరాషాఢ ఉ 8-05 వ ప 12-06మొ 1-42కు	వైశాఖ శుక్ల **28** పాడ్యమి రా 10-57 భరణి రా 11-28 వ ఉ 10-03మొ 11-32కు
మంగళ TUE రాహు ప 3-00-4-30 యమ ప 9-00-10-30 దు ఉ 8-24 మొ 9-13కు దు రా 10-52 మొ 11-39కు	చైత్ర శుక్ల **1** శక చైత్రం తదియ ఉ 9-54 భరణి ప 3-24 వ రా 2-37 మొ 4-07కు	**8** ఏకాదశి రా 11-20 ఆశ్లేష ఉ 10-30 వ రా 11-00మొ 12-39కు	**15** విదియ ఉ 8-30 విశాఖ రా 12-49 శే వ ఉ 6-15కు వ తె 5-12 మొ	**22** నవమి ప 1-03 శ్రవణం ఉ 8-08 వ ప 12-04మొ 1-38కు	**29** విదియ రా 8-36 కృత్తిక రా 9-53 వ ఉ 10-40మొ 12-10కు
బుధ WED రాహు ప 12-00 -1-30 యమ ఉ 7-30-9-00 దు ప 11-39 మొ 12-27కు	**2** చవితి ఉ 7-33 పంచమి తె 5-25 కృత్తిక ప 1-50 వ తె 4-54మొ	**9** ద్వాదశి రా 11-56 మఖ ఉ 11-29 వ రా 7-58మొ 9-40కు	**16** తదియ ఉ 10-24 అనూరాధ తె 3-06 శే వ ఉ 6-57 కు	**23** దశమి ప 11-50 ధనిష్ఠ ఉ 7-42 వ ప 2-40మొ 4-13కు	**30** తదియ సా 6-23 రోహిణి రా 8-27 వ ప 12-56మొ 2-26కు వ రా 1-47మొ 3-18కు
గురు THU రాహు ప 1-30 -3-00 యమ ఉ 6-00-7-30 దు ఉ 10-01 మొ 10-50కు పు దు మ 2-54మొ 3-42కు	**3** షష్ఠి తె 3-28 రోహిణి ప 12-26 శే వ ఉ 6-24 కు వ సా 5-46మొ 7-18కు	**10** త్రయోదశి రా 1-01 పూర్వ ఫల్గుణి ప 12-58 వ రా 8-45మొ 10-28కు	**17** చవితి ప 12-00 జ్యేష్ఠ తె 5-02 వ ఉ 9-08 మొ 10-52కు	**24** ఏకాదశి ఉ 10-14 శశభిషం ఉ 6-53 పూర్వాభాద్ర తె 5-42కు వ ప 12-58మొ 2-29కు	**పండుగలు** 10 మహావీర్ జయంతి, తిరుమల శ్రీవారి వసంతోత్సవారంభం 11 ఒంటిమిట్ట శ్రీకోదండ రామస్వామి కళ్యాణోత్సవం, శివపూజ, కర్మమర్దీన, రౌద్యకమన్యాది 12 తిరుమల శ్రీవారి వసంతోత్సవ సమాప్తి, చైత్రపూర్ణిమ, ఇంద్రపూజ, దవనపూజ 13 మేష సంక్రమణం తె 5-32 అశ్వినీ కార్తె తె 5-32 14 అంబేద్కర్ జయంతి, తమిళ సంవత్సరాది, పార వత్సరాది 16 సంకటహర చతుర్థి 18 గుడ్ ఫ్రైడే 20 ఈస్టర్ సన్‌డే, భానుసప్తమి 24 శ్రీ సత్యసాయిబాబా వారి వర్ధంతి, మదత్రయ ఏకాదశి 26 మాస శివరాత్రి, కృష్ణాంగారక చతుర్థి 27 భరణీ కార్తె రా 9-33 29 చంద్రోదయం 30 అక్షయతృతీయ, తెలుగుయుగాది సింహావలంలో వంచనోత్సవం, పరశురామ జయంతి
శుక్ర FRI రాహు ప 10-30-12-00 యమ మ 3-00-4-30 దు ఉ 8-23 మొ 9-12కు పు దు ప 12-27మొ 1-16కు	**4** సప్తమి రా 1-49 మృగశిర ఉ 11-17 వ రా 7-24మొ 8-57కు	**11** చతుర్థశి రా 2-32 ఉత్తరాషాఢ ప 2-53 వ రా 12-05 మొ 1-50కు	**18** పంచమి ప 1-11 మూల పూర్తి వ ప 1-03మొ 2-51కు ప తె 4-50మొ	**25** ద్వాదశి ఉ 8-21 ఉత్తరాభాద్ర తె 4-19 వ ప 2-45మొ 4-15కు	
శని SAT రాహు ప 9-00-10-30 యమ ప 1-30-3-00 దు ఉ 5-56 మొ 7-33కు	**5** అష్టమి రా 12-31 ఆరుద్ర ఉ 10-27 వ రా 10-14మొ 11-48కు	○ **12** చైత్ర పూర్ణిమ తె 4-22 హస్త సా 5-10 వ రా 2-00మొ 3-46కు	**19** షష్ఠి ప 1-55 మూల ఉ 6-37 శే వ ఉ 6-37కు వ సా 4-37మొ 6-17కు	**26** త్రయోదశి ఉ 6-11 చతుర్థశి తె 3-48 రేవతి రా 2-46 వ ప 3-32మొ 5-02కు	

మార్చి - 2025

ఆది	30	2	9	16	23
సోమ	31	3	10	17	24
మంగళ		4	11	18	25
బుధ		5	12	19	26
గురు		6	13	20	27
శుక్ర		7	14	21	28
శని	1	8	15	22	29

EXPERIENCE
THE CONVENIENCE OF
LOAN REPAYMENT
THROUGH BBPS
USE YOUR UPI APP TO REPAY
YOUR APGB LOAN

ఋణ చెల్లింపులకు ఒక కొత్త సౌలభ్యం. BBPS ద్వారా మీ ఋణాలను సులభంగా చెల్లించండి.. మీ ఇంటి వద్ద నుండే

BHARAT BILLPAY

BHIM PhonePe G Pay Paytm amazon pay MobiKwik PAY ZAPP

మే - 2025

ఆది		4	11	18	25
సోమ		5	12	19	26
మంగళ		6	13	20	27
బుధ		7	14	21	28
గురు	1	8	15	22	29
శుక్ర	2	9	16	23	30
శని	3	10	17	24	31

మీ ఋణ చెల్లింపులు BBPS ద్వారా మరింత సులభతరం

మీ ధనం - మీ బ్యాంకు - మీ అభివృద్ధి

శ్రీ సురభి, కడప. 08562-796164

ఆంధ్ర ప్రగతి గ్రామీణ బ్యాంక్

ప్రభుత్వ రంగ షెడ్యూల్డ్ బ్యాంక్

(కెనరా బ్యాంక్ సౌజన్యంతో)

ప్రధాన కార్యాలయం : కడప - 516 003

గ్రామీణాభివృద్ధే ధ్యేయం

Andhra Pragathi Grameena Bank

స్వస్తిశ్రీ చాంద్రమాన శ్రీ విశ్వావసు నామ సంవత్సర వైశాఖ శుక్ల చవితి గురువారం నుండి జ్యేష్ఠ శుక్ల పంచమి శనివారం వరకు కల్యాది 5126 శాలివాహన శకం 1947 హిజిరా 1446 జిల్హాజ్ చ 2 మొదలు జిల్హేజ్ చ 3 వరకు

2025 మే MAY

తేది	సూ. ఉ	సూ. అ
1	5-39	6-15
8	5-34	6-17
15	5-32	6-19
22	5-29	6-24
29	5-29	6-26

ఆది SUN రాహు సా 4-30-6-00 యమ మ 12-00-1-30 దు సా 4-34 మొ 5-25కు	**4** సప్తమి ప 12-25 పుష్యమి సా 5-44 వర్జ్యము లేదు	**11** చతుర్దశి రా 7-00 స్వాతి తె 5-27 వ ఉ 9-03మొ 10-49కు	**18** షష్ఠి రా 2-15 ఉత్తరాషాఢ ప 3-44 వ రా 7-45మొ 9-22కు	**25** త్రయోదశి ప 1-48 అశ్విని ఉ 9-20 వ ఉ 5-36మొ 7-05కు వ సా 6-15మొ 7-44కు	
సోమ MON రాహు ఉ 7-30-9-00 యమ ప 10-30-12-00 దు ప 12-21 మొ 1-11కు వు దు ప 2-53మొ 3-43కు	**5** అష్టమి ప 11-59 ఆశ్లేష సా 6-07 వ ఉ 6-44మొ 8-21కు	○ **12** వైశాఖ పూర్ణిమ రా 9-01 విశాఖ పూర్తి వ ప 11-38మొ 1-25కు	**19** నవమి రా 1-28 శ్రవణం ప 3-52 వ రా 7-49మొ 9-24కు	**26** చతుర్దశి ప 11-19 భరణి ఉ 7-38 వ సా 6-49మొ 8-19కు	
మంగళ TUE రాహు మ 3-00-4-30 యమ ప 9-00-10-30 దు ఉ 8-08 మొ 8-58కు దు రా 10-48 మొ 11-33కు	**6** నవమి ప 12-03 మఘ సా 6-59 వ ఉ 6-33మొ 8-12కు వ తె 3-27మొ 5-08కు	**13** వైశాఖ కృష్ణ పాడ్యమి రా 10-53 విశాఖ ఉ 8-02 వ ప 12-25మొ 2-10కు	**20** అష్టమి రా 12-14 ధనిష్ఠ ప 3-33 వ రా 10-32మొ 12-06కు	● **27** అమావాస్య ఉ 8-55 కృత్తిక ఉ 6-00 రోహిణి తె 4-36 వ రా 9-04మొ 10-34కు	
బుధ WED రాహు ప 12-00 -1-30 యమ ఉ 7-30-9-00 దు ప 11-30 మొ 12-21కు	**7** దశమి ప 12-38 పూర్వఫల్గుణి రా 8-21 వ తె 4-06మొ	**14** విదియ రా 12-27 అనూరాధ ఉ 10-23 వ సా 4-27మొ 6-11కు	**21** నవమి రా 10-38 శతభిషం ప 2-51 వ రా 8-58మొ 10-30కు	జ్యేష్ఠ శుక్ల **28** పాడ్యమి ఉ 6-40 విదియ తె 4-43 మృగశిర తె 3-21 వ ఉ 9-54మొ 11-25కు	
గురు THU రాహు మ 1-30 -3-00 యమ ఉ 6-00-7-30 దు ఉ 9-51 మొ 10-41కు వు దు ప 2-53మొ 3-43కు	**1** శక వైశాఖ వైశాఖ శుక్ల చవితి సా 4-24 మృగశిర రా 7-16 వ తె 3-21 మొ 4-54కు	**8** ఏకాదశి ప 1-42 ఉత్తరఫల్గుణి రా 10-10 శే వ ఉ 5-49కు	**15** తదియ రా 1-38 జ్యేష్ఠ ప 12-24 వ రా 8-56మొ 10-39కు	**22** శక జ్యేష్ఠ దశమి రా 8-43 పూర్వాభాద్ర ప 1-48 వ రా 10-52 మొ 12-23కు	**29** తదియ రా 2-59 ఆరుద్ర రా 2-23 వ ఉ 11-25మొ 12-57కు
శుక్ర FRI రాహు ప 10-30-12-00 యమ మ 3-00-4-30 దు ఉ 8-09 మొ 8-59కు వు దు ప 12-21మొ 1-12కు	**2** పంచమి ప 2-41 ఆరుద్ర సా 6-22 వర్జ్యము లేదు	**9** ద్వాదశి ప 3-10 హస్త రా 12-12 వ ఉ 7-10మొ 9-04కు	**16** చవితి రా 2-21 మూల ప 2-01 వ ప 12-18మొ 2-01కు వ రా 12-03మొ 1-44కు	**23** ఏకాదశి సా 6-34 ఉత్తరాభాద్ర ప 12-29 వ రా 11-43మొ 1-13కు	**30** చవితి రా 1-38 పునర్వసు రా 1-47 వ ప 2-05మొ 3-39కు
శని SAT రాహు ప 9-00-10-30 యమ మ 1-30-3-00 దు ఉ 5-37 మొ 7-18కు	**3** షష్ఠి ప 1-20 పునర్వసు సా 5-50 ప ఉ 6-05మొ 7-39కు వ రా 1-48మొ 3-23కు	**10** త్రయోదశి సా 4-59 చిత్త రా 2-51 వ ఉ 9-11మొ 10-57కు	**17** పంచమి రా 2-33 పూర్వాషాఢ ప 3-07 వ రా 11-19మొ 12-58కు	**24** ద్వాదశి సా 4-14 రేవతి ఉ 10-58 వర్జ్యము లేదు	**31** పంచమి రా 12-40 పుష్యమి రా 1-35 వ ఉ 9-42మొ 11-17కు

పండుగలు

1 మేడే
2 జగద్గురు శంకరాచార్య జయంతి, భావనా మహర్షి జయంతి, బొమ్మెపర్తి జయలక్ష్మి మాత జయంతి, శ్రీ రామానుజ జయంతి
3 శ్రీ త్యాగరాజ జయంతి
4 భాను సప్తమి, గంగా జయంతి, దొల్లుకర్తరీ ప్రా॥
7 శ్రీ వాసవి కన్యకా జయంతి, శ్రీ వీరబ్రహ్మంగారి జీవసమాధి
8 మతత్రయ ఏకాదశి, అన్నవరం సత్యదేవుని కల్యాణం
11 శ్రీ నృసింహ జయంతి, తరిగొండ వెంగమాంబ జయంతి, నిజకర్తరీ, కృత్తిక కార్తె ప్రా॥ సా 5-51
12 శ్రీ అన్నమాచార్య జయంతి, కూర్మ జయంతి, వైశాఖ పూర్ణిమ, శ్రీ బుద్ధ జయంతి
14 వృషభ సంక్రమణం తె 3-35
15 శ్రీ నరసింహుని పుష్పరం ప్రా॥
16 సంకటహర చతుర్థి
19 శ్రీ ఆదోని లక్ష్మమ్మ 96వ రథోత్సవం
21 చండికా పూజ
22 శ్రీ హనుమజ్జయంతి
23 సర్వ ఏకాదశి
24 మహాజయంతి, శని త్రయోదశి
25 రోహిణి కార్తె ప్రా॥ వ 2-08, మాస శివరాత్రి, కర్తరీ త్యాగం
26 శ్రీ నరసింహుని పుష్పరం సమాప్తి
27 భాను అమావాస్య, పద్మక యోగం
28 చంద్రోదయం, నిజ కర్తరీ త్యాగం

ఏప్రిల్ - 2025

ఆది		6	13	20	27
సోమ		7	14	21	28
మంగళ	1	8	15	22	29
బుధ	2	9	16	23	30
గురు	3	10	17	24	
శుక్ర	4	11	18	25	
శని	5	12	19	26	

జన సురక్షా పథకాలు

ప్రధాన మంత్రి జీవన జ్యోతి బీమా యోజన

వయో పరిమితి : 18 నుండి 50 సంవత్సరాల వయస్సు

వార్షిక ప్రీమియం కేవలం ₹436/- లకే 2 లక్షల బీమా

ప్రధాన మంత్రి సురక్ష బీమా యోజన

వయో పరిమితి : 18 నుండి 70 సంవత్సరాల వయస్సు

కేవలం సంవత్సరానికి ₹20/- లకే 2 లక్షల ప్రమాద బీమా

అటల్ పెన్షన్ యోజన

వయో పరిమితి : 18 నుండి 40 సంవత్సరాల వయస్సు

నియమిత మొత్తంలో పొదుపు చేస్తే 60 సంవత్సరాలు దాటిన తర్వాత నెలకు ₹1000 నుండి ₹ 5000 వరకు జీవితాంతం పెన్షన్ లభిస్తుంది.

జూన్ - 2025

ఆది	1	8	15	22	29
సోమ	2	9	16	23	30
మంగళ	3	10	17	24	
బుధ	4	11	18	25	
గురు	5	12	19	26	
శుక్ర	6	13	20	27	
శని	7	14	21	28	

ప్రభుత్వ బీమా - మీ జీవితానికి ఒక ధీమా

మీ ధనం - మీ బ్యాంకు - మీ అభివృద్ధి

శ్రీ సురభి, కడప. 08562-796164

ఆంధ్ర ప్రగతి గ్రామీణ బ్యాంక్

ప్రభుత్వ రంగ షెడ్యూల్డ్ బ్యాంక్

(కెనరా బ్యాంక్ సౌజన్యంతో)

ప్రధాన కార్యాలయం : కడప - 516 003

గ్రామీణాభివృద్ధే ధ్యేయం

Andhra Pragathi Grameena Bank

స్వస్తిశ్రీ చాంద్రమాన శ్రీ విశ్వావసు నామ సంవత్సర జ్యేష్ఠ శుక్ల షష్ఠి ఆదివారం నుండి ఆషాఢ శుక్ల పంచమి సోమవారం వరకు కల్యాది 5126 శాలివాహన శకం 1947 హిజిరా 1446-1447 జిల్హేజ్ చ4 మొదలు మొహర్రం చ4 వరకు

2025 జూన్ JUNE

తేది	సూ. ఉ	సూ. అ
1	5-28	6-27
8	5-28	6-29
15	5-29	6-31
22	5-31	6-34
29	5-32	6-34

ఆది SUN రాహు సా 4-30-6-00 యమ ప 12-00-1-30 దు సా 4-43 మె 5-35కు	జ్యేష్ఠ శుక్ల **1** శక జ్యేష్ఠ షష్ఠి రా 12-12 ఆశ్లేష రా 1-51 వ ప 2-31మె 4-09కు	**8** ద్వాదశి ఉ 6-54 స్వాతి ప 12-44 వ సా 6-56 మె 8-42కు	**15** చవితి ప 2-12 శ్రవణం రా 11-46 వ తె 3-44మె 5-19కు	**22** శక ఆషాఢ ద్వాదశి 11-11 భరణి ప 3-51 వ తె 3-05మె 4-35కు	**29** చవితి ప 11-50 ఆశ్లేష ఉ 9-36 వ రా 9-56మె 11-35కు
సోమ MON రాహు ఉ 7-30-9-00 యమ ప 10-30-12-00 దు ప 12-23 మె 1-15కు ఫుదు ప 2-59మె 3-51కు	**2** సప్తమి రా 12-13 మఖ రా 2-37 వ ప 2-14మె 3-53కు	**9** త్రయోదశి ఉ 8-55 విశాఖ ప 3-19 వ రా 7-43మె 9-29కు	**16** పంచమి ప 1-26 ధనిష్ఠ రా 11-33 వర్జ్యము లేదు	**23** త్రయోదశి రా 8-52 కృత్తిక ప 2-20 వ తె 5-19మె	**30** పంచమి ప11-48 మఖ ఉ 10-16 వ సా 6-38మె 8-19కు
మంగళ TUE రాహు మ 3-00-4-30 యమ ప 9-00-10-30 దు ప 8-03 మె 8-55కు దు రా 10-51 మె 11-35కు	**3** అష్టమి రా 12-44 పూర్వఫల్గుణి తె 3-52 వ ఉ 11-02మె 12-43కు	**10** చతుర్దశి ఉ 10-47 అనూరాధ సా 5-44 వ రా 11-49మె 1-34కు	**17** షష్ఠి ప 12-14 శతభిషం రా 10-56 వ ఉ 6-34మె 8-07కు వ తె 5-04మె	**24** చతుర్దశి సా 6-36 రోహిణి ప 12-49 శే వ ఉ 6-49కు వ సా 6-07మె 7-37కు	
బుధ WED రాహు ప 12-00 -1-30 యమ ఉ 7-30-9-00 దు ప 11-31 మె 12-23కు	**4** నవమి రా 1-44 ఉత్తరఫల్గుణి పూర్తి వ ప 11-34మె 1-17కు	○ **11** జ్యేష్ఠ పూర్ణిమ ప 12-22 జ్యేష్ఠ రా 7-50 వ తె 4-24 మె	**18** నవమి ఉ 10-39 పూర్వాభాద్ర రా 9-58 శే వ ఉ 6-36కు	● **25** అమావాస్య సా 4-34 మృగశిర ఉ 11-31 వ రా 7-32మె 9-04కు	
గురు THU రాహు మ 1-30 -3-00 యమ ఉ 6-00-7-30 దు ఉ 9-47 మె 10-39కు ఫు దు 2-59మె 3-51కు	**5** దశమి తె 3-09 ఉత్తరఫల్గుణి ఉ 5-34 వ ప 2-42మె 4-26కు	జ్యేష్ఠ కృష్ణ **12** పాడ్యమి ప 1-32 మూల రా 9-32 శే వ ఉ 6-07కు వ రా 7-50మె 9-32కు	**19** అష్టమి ఉ 8-44 ఉత్తరాభాద్ర రా 8-42 వ ఉ 7-03మె 8-34కు	ఆషాఢ శుక్ల **26** పాడ్యమి ప 2-47 ఆరుద్ర ఉ 10-27 వ రా 10-06మె 11-39కు	
శుక్ర FRI రాహు ప 10-30-12-00 యమ మ 3-00-4-30 దు ఉ 8-03 మె 8-56కు ఫు దు ప 12-24మె 1-16కు	**6** ఏకాదశి తె 4-55 హస్త ఉ 7-39 వ సా 4-28మె 6-14కు	**13** విదియ ప 2-17 పూర్వాషాఢ రా 10-47 వ ఉ 7-38మె 9-19కు	**20** నవమి ఉ 6-34 దశమి తె 4-10 రేవతి రా 7-13 వ ఉ 7-57మె 9-27కు	**27** విదియ ప 1-22 పునర్వసు ఉ 9-44 వ సా 5-38మె 7-13కు	
శని SAT రాహు ప 9-00-10-30 యమ మ 1-30-3-00 దు ఉ 5-28 మె 7-12కు	**7** ద్వాదశి పూర్తి చిత్త ఉ 10-07 వ సా 4-20మె 6-06 కు	**14** తదియ ప 2-30 ఉత్తరాషాఢ రా 11-31 వ ఉ 7-20మె 8-41కు	**21** ఏకాదశి రా 1-39 అశ్విని సా 5-36 వ ప 1-52మె 3-21కు వ రా 2-30మె 3-59కు	**28** తదియ ప 12-22 పుష్యమి ఉ 9-26 వ రా 10-19మె 11-56కు	

పండుగలు

1 అరణ్యక గౌరీవ్రతం
2 సవ్యాంధ్ర రాష్ట్ర అవతరణ, తెలంగాణ ఆవిర్భావ దినం
5 దశపాపహర దశమి
సేతుబంధన రామేశ్వరపూజ
6 సర్వఏకాదశి, నిర్జల ఏకాదశి, త్రివిక్రమ ఏకాదశి
శ్రీ గణపతి సచ్చిదానంద జయంతి
7 బక్రీద్ (ఈద్‌జుహా), వైష్ణవ మాధ్వ ఏకాదశి
8 మృగశిరకార్తె ప్రా॥ ప 1-22, రామలక్ష్మణ ద్వాదశి
10 గురుమౌఢ్యారంభము రా 2-37
11 ఏరువాక పూర్ణిమ, వృషభ పూజ, భౌర్ణమన్వాది, జ్యేష్ఠాభిషేకం సమాప్తి
14 సంకటహర చతుర్థి
15 మిథున సంక్రమణం ప 1-36
19 త్రిలోచనగౌరీ వ్రతం, ఆదోని శ్రీ రాజరాజేశ్వరీదేవి రథోత్సవం
21 స్మార్త ఏకాదశి, యోగిని ఏకాదశి
22 వైష్ణవ మాధ్వ ఏకాదశి ఆర్ద్రకార్తె ప్రా॥ ప 1-51
23 మాస శివరాత్రి
24 కృష్ణాంగారక చతుర్దశి. సావిత్రీ వ్రతం
25 సర్వ అమావాస్య
26 వారాహి నవరాత్రులు ప్రా॥
27 పూరీజగన్నాథ రథయాత్ర, చంద్రోదయం
30 స్కంద పంచమి

మే - 2025

ఆది		4	11	18	25
సోమ		5	12	19	26
మంగళ		6	13	20	27
బుధ		7	14	21	28
గురు	1	8	15	22	29
శుక్ర	2	9	16	23	30
శని	3	10	17	24	31

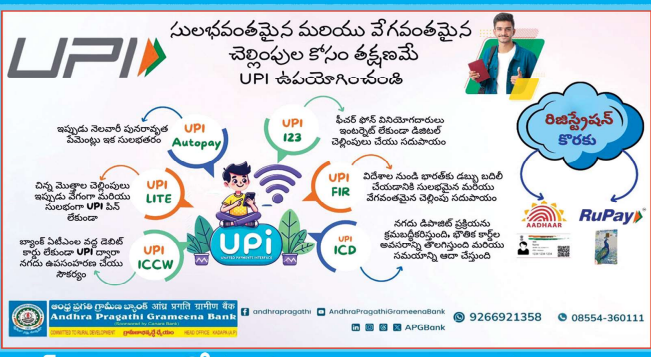

జులై - 2025

ఆది		6	13	20	27
సోమ		7	14	21	28
మంగళ	1	8	15	22	29
బుధ	2	9	16	23	30
గురు	3	10	17	24	31
శుక్ర	4	11	18	25	
శని	5	12	19	26	

UPI - డిజిటల్ చెల్లింపుల కోసం సులభమైన మరియు సమర్థవంతమైన విధానం

మీ ధనం - మీ బ్యాంకు - మీ అభివృద్ధి

శ్రీ సురభి, కడప. 08562-796164

ఆంధ్ర ప్రగతి గ్రామీణ బ్యాంక్

ప్రభుత్వ రంగ షెడ్యూల్డ్ బ్యాంక్

(కెనరా బ్యాంక్ సౌజన్యంతో)

ప్రధాన కార్యాలయం : కడప - 516 003

గ్రామీణాభివృద్ధే ధ్యేయం

Andhra Pragathi Grameena Bank

స్వస్తిశ్రీ చాంద్రమాన శ్రీ విశ్వావసు నామ సంవత్సర
ఆషాఢ శుక్ల షష్ఠి మంగళవారం నుండి శ్రావణ శుక్ల
సప్తమి గురువారం వరకు కల్యాది 5126
శాలివాహన శకం 1947 హిజిరా 1447
మొహర్రం చ 5 మొదలు సఫర్ చ5 వరకు

2025 జులై JULY

తేది	సూ. ఉ	సూ. అ
1	5-32	6-34
8	5-35	6-35
15	5-36	6-34
22	5-40	6-32
29	5-41	6-31

ఆది SUN రాహు సా 4-30-6-00 యమ ప 12-00-1-30 దు సా 4-49 మొ 5-41కు	**పండుగలు** 1 శ్రీ కనుమహరనాథ జయంతి అరణ్య గౌరీవ్రతం, కుమార షష్ఠి 6 మొహర్రం, తొలిఏకాదశి, శయనైకాదశి, గోపద్మ వ్రతారంభం పునర్వసు కార్తె ప్రా॥ సా 5-27 7 చాతుర్మాస్య వ్రతారంభం, వాసుదేవ ద్వాదశి 8 గురుమౌఢ్య త్యాగం ప 3-18 10 గురుపూర్ణిమ, వ్యాసపూర్ణిమ, ఆషాఢ పూర్ణిమ 13 సికింద్రాబాద్ ఉజ్జయిని మహంకాళి జాతర 14 సంకటహర చతుర్థి సికింద్రాబాద్ ఉజ్జయిని మహంకాళి రంగం	**6** ఏకాదశి రా 8-15 విశాఖ రా 10-40 వ తె 3-04 మొ 4-50కు	**13** తదియ రా 1-02 శ్రవణం ఉ 7-48 వ ఉ 11-47మొ 1-22కు	**20** దశమి ఉ 10-55 కృత్తిక రా 10-36 వ ఉ 11-25మొ 12-54కు	**27** తదియ రా 11-25 మృ సా 6-02 వ ఉ 5-46మొ 7-24కు వ రా 2-22మొ 4-03కు
సోమ MON రాహు ఉ 7-30-9-00 యమ ప 10-30-12-00 దు ప 12-30 మొ 1-22కు పు దు 3-06 మొ 3-58కు		**7** ద్వాదశి రా 10-14 అనూరాధ రా 1-09 వర్జ్యము లేదు	**14** చవితి రా 11-51 ధనిష్ఠ ఉ 7-40 వ సా 2-42మొ 4-16కు	**21** ఏకాదశి ఉ 8-34 రోహిణి రా 9-05 వ ప 1-35మొ 3-05కు వ రా 2-22 మొ 3-53కు	**28** చవితి రా 11-52 పూర్వఫల్గుణి రా 7-04 వ రా 2-43మొ 4-25కు
మంగళ TUE రాహు ప 3-00-4-30 యమ ప 9-00-10-30 దు ఉ 8-11 మొ 9-03కు దు రా 10-58 మొ 11-42కు	ఆషాఢ శుక్ల **1** శక ఆషాఢ షష్ఠి ప 12-17 పూర్వఫల్గుణి ఉ 11-25 వ రా 7-06మొ 8-49కు	**8** త్రయోదశి రా 11-50 జ్యేష్ఠ తె 3-21 వ ఉ 7-16మొ 9-01కు	**15** పంచమి రా 10-17 శతభిషం ఉ 7-08 వ ప 1-17మొ 2-49కు	**22** ద్వాదశి ఉ 6-15 త్రయోదశి తె 4-17 మృగశిర రా 7-44 వతె 3-45మొ 5-16కు	**29** పంచమి రా 12-48 ఉత్తరఫల్గుణి రా 8-35 వర్జ్యము లేదు
బుధ WED రాహు ప 12-00 -1-30 యమ ఉ 7-30-9-00 దు ప 11-37 మొ 12-29కు	**2** సప్తమి ప 1-16 ఉత్తరఫల్గుణి ప 1-04 వ రా 10-11మొ 11-55కు	**9** చతుర్థశి రా 1-02 మూల తె 5-09 వ ప 11-57మొ 1-40కు వ తె 3-26మొ 5-09కు	**16** షష్ఠి రా 8-24 పూర్వాభాద్ర ఉ 6-13 ఉత్తరాభాద్ర తె 4-57 వ ప 3-18మొ 4-49కు	**23** శక శ్రావణ చతుర్థశి రా 2-30 ఆరుద్ర సా 6-38 వర్జ్యము లేదు	**30** షష్ఠి రా 2-10 హస్త రా 10-32 శే ప ఉ 5-41మొ 7-24కు
గురు THU రాహు ప 1-30 -3-00 యమ ఉ 6-00-7-30 దు ఉ 9-53 మొ 10-45కు పు దు ప 3-06మొ 3-58కు	**3** అష్టమి ప 2-40 హస్త ప 3-08 వ రా 11-55మొ 1-40కు	○ **10** ఆషాఢ పూర్ణిమ రా 1-47 పూర్వాషాఢ పూర్తి వ ప 3-19మొ 5-01కు	**17** సప్తమి సా 6-15 రేవతి తె 3-30 వ సా 4-13మొ 5-44కు	● **24** అమావాస్య రా 1-03 పునర్వసు సా 5-50 వ ఉ 6-14మొ 7-47కు వ రా 1-42మొ 3-16కు	**31** సప్తమి తె 3-52 చిత్త రా 12-51 వ ఉ 7-19 మొ 9-04కు
శుక్ర FRI రాహు ప 10-30-12-00 యమ ప 3-00-4-30 దు ఉ 8-09 మొ 9-01కు పు దు ప 12-30మొ 1-22కు	**4** నవమి సా 4-25 చిత్త సా 5-30 వ రా 11-42మొ 1-28కు	ఆషాఢ కృష్ణ **11** పాడ్యమి రా 2-02 పూర్వాషాఢ ఉ 6-37 వ ప 2-53మొ 4-33కు	**18** అష్టమి ప 3-56 అశ్విని రా 1-56 వ రా 10-11మొ 11-41కు	శ్రావణ శుక్ల **25** పాడ్యమి రా 12-02 పుష్యమి సా 5-27 వర్జ్యము లేదు	**పండుగలు** 16 కర్కాటక సంక్రమణము తె 5-14 16 దక్షిణాయం ప్రారంభం 20 హైద్రాబాద్ మహంకాళి బోనాల జాతర, పుష్యమి రాత్రి ప్రా॥ సా 5-31, అదీక్కత్తిక 21 మత్తత్రయ ఏకాదశి 23 మాస శివరాత్రి 24 చౌడేశ్వరీదేవి జయంతి, చుక్కల అమావాస్య 26 చంద్రోదయము, ఆషాఢ స్నానారంభం 27 మధుత్రవా వ్రతం 28 నాగ చతుర్థి, దుర్వాగణపతి వ్రతం, దుర్వాగణపతి వ్రతం 29 నాగ పంచమి, గరుడ పంచమి శ్రావణ మంగళగౌరీ వ్రతము 30 కల్కి జయంతి
శని SAT రాహు ప 9-00-10-30 యమ ప 1-30-3-00 దు ఉ 5-32 మొ 7-17కు	**5** దశమి సా 6-20 స్వాతి రా 8-05 వ రా 2-17మొ 4-03కు	**12** విదియ రా 1-47 ఉత్తరాషాఢ ఉ 7-28 వ ఉ 11-31మొ 1-08కు	**19** నవమి ప 1 -29 భరణి రా 12-14 వ ఉ 10-51మొ 12-20కు	**26** విదియ రా 11-29 అశ్లష సా 5-30 వ ఉ 6-16మొ 7-52కు వ తె 5-46 మొ	

జూన్ - 2025

ఆది	1	8	15	22	29
సోమ	2	9	16	23	30
మంగళ	3	10	17	24	
బుధ	4	11	18	25	
గురు	5	12	19	26	
శుక్ర	6	13	20	27	
శని	7	14	21	28	

ప్రగతి GST సరళి

కనీసం ఆరు నెలల వ్యాపార కార్యకలాపాలతో GST నమోదిత MSME దరఖాస్తు దారులకు వర్కింగ్ క్యాపిటల్ లోన్ ఋణ సదుపాయం

ప్రగతి SRTO

రవాణా ద్వారా జీవనోపాధికి ఉపయోగించే వాహనాల కొనుగోలుకు అతి తక్కువ వడ్డీకే ఋణ సదుపాయం ఆన్‌రోడ్ ధరపై 85% వరకు రుణం

ప్రగతి డాక్టర్ +

హాస్పిటల్ విస్తరణ / నిర్మాణం / కొనుగోలుకు & అధునాతన వైద్య పరికరాల కొనుగోలుకు, ల్యాబ్ ఏర్పాటు చేయుటకు అతి తక్కువ వడ్డీకే ఋణం
గరిష్టంగా 10 సం॥ల తిరిగి చెల్లింపు కాల పరిమితి

ఆగస్టు - 2025

ఆది	31	3	10	17	24
సోమ		4	11	18	25
మంగళ		5	12	19	26
బుధ		6	13	20	27
గురు		7	14	21	28
శుక్ర	1	8	15	22	29
శని	2	9	16	23	30

గ్రామీణ బ్యాంక్‌లో MSME ఋణం - మీ జీవనోపాధికి సోపానం

మీ ధనం - మీ బ్యాంకు - మీ అభివృద్ధి

శ్రీ సురజ, కడప. 08562-796164

ఆంధ్ర ప్రగతి గ్రామీణ బ్యాంక్

ప్రభుత్వ రంగ షెడ్యూల్డ్ బ్యాంక్

(కెనరా బ్యాంక్ సౌజన్యంతో)

ప్రధాన కార్యాలయం : కడప - 516 003

గ్రామీణాభివృద్ధే ధ్యేయం

Andhra Pragathi Grameena Bank

స్వస్తిశ్రీ చాంద్రమాన శ్రీ విశ్వావసు నామ సంవత్సర శ్రావణ శుక్ల అష్టమి శుక్రవారం నుండి భాద్రపద శుక్ల అష్టమి ఆదివారం వరకు కల్యాది 5126 శాలివాహన శకం 1947 హిజిరా 1447 సఫర్ చ 6 మొదలు రబిలావల్ చ7 వరకు

2025 ఆగస్టు AUGUST

తేది	సూ. ఉ	సూ. అ
1	5-42	6-31
8	5-45	6-26
15	5-46	6-23
22	5-48	6-17
29	5-48	6-14

ఆది SUN రాహు సా 4-30-6-00 యమ మ 12-00-1-30 దు సా 4-46 మొ 5-37కు	**31** అష్టమి రా 9-38 అనురాధ ప 3-41 వ రా 9-49 మొ 11-34కు	**3** నవమి ఉ 7-52 విశాఖ ఉ 6-00 వ ఉ 10-26మొ 12-12కు	శ్రావణ కృష్ణ **10** పాడ్యమి ప 12-49 ధనిష్ఠ ప 3-31 వ రా 10-35మొ 12-09కు	**17** నవమి రా 8-31 కృత్తిక ఉ 6-46 రోహిణి తె 5-15 వ రా 9-45మొ 11-15కు	**24** భాద్రపద శుక్ల పాడ్యమి ఉ 11-12 పూర్వాషాఢ తె 2-34 వ ఉ 9-58మొ 11-38కు
సోమ MON రాహు ఉ 7-30-9-00 యమ ప 10-30-12-00 దు ప 12-31 మొ 1-22కు పు దు 3-04 మొ 3-55కు	**పండుగలు** 3 అశ్లేషా కార్తె సా 5-58 5 పుత్రతయ ఏకాదశి 6 తులసీ మాహాత్మ్యం అస్థానం, దామోదర ద్వాదశి 8 శ్రావణ శుక్రవారం, వరలక్ష్మీవ్రతం, వరాహ జయంతి 9 శ్రావణపూర్ణిమ, హయగ్రీవ, వైఖానస జయంతి, జంధ్యాల పూర్ణిమ, రాఖీ, అవస్తంభోపాకర్మ 10 గాయత్రీ జపం 11 శ్రీ రాఘవేంద్రస్వామి ఆరాధన అశూన్యశయనవ్రతం 12 సంకటహర చతుర్థి 15 భారత స్వాతంత్ర్యదినోత్సవం 16 శ్రీకృష్ణాష్టమి, శ్రీకృష్ణ జయంతి 17 సింహసంక్రమణము సా 4-42 19 సర్వ ఏకాదశి 21 మాసశివరాత్రి 22 కుశగ్రహణం 23 పోలాల అమావాస్య, అగ్నిసావర్ణికామన్వాది 24 చంద్రోదయము, శివమానవ్రతం, శ్రీ వెంకయ్యస్వామి ఆరాధన 25 బలరామ జయంతి, వరాహ జయంతి 26 సామవేదోపాకర్మ 27 వినాయక చవితి 28 ఋషి పంచమి 30 ఆముక్తాభరణ సప్తమి 31 పుబ్బాకార్తె ప 1-12 దుర్గాష్టమి	**4** దశమి ఉ 9-46 అనూరాధ ఉ 8-32 వ ప 2-39మొ 4-24కు	**11** విదియ ప 11-42 శతభిషం ప 3-05 వ రా 9-15మొ 10-48కు	**18** దశమి సా 6-14 మృగశిర తె 3-50 వ ఉ 10-32మొ 12-01కు	**25** విదియ ప 11-38 ఉత్తరఫల్గుణి తె 3-59 వ ప 10-12మొ 11-54కు
మంగళ TUE రాహు మ 3-00-4-30 యమ ప 9-00-10-30 దు ఉ 8-16 మొ 9-07కు దు రా 10-58 మొ 11-43కు	**5** ఏకాదశి ప 11-24 శ్రేష్ఠ ఉ 10-47 వ రా 7-25మొ 9-08కు	**12** తదియ ఉ 10-10 పూర్వాభాద్ర ప 2-15 వ రా 11-23మొ 12-54కు	**19** ఏకాదశి సా 4-10 ఆరుద్ర రా 2-40 వ ప 11-49మొ 1-20కు	**26** తదియ ప12-36 హస్త తె 5-46 వ ప 1-00మొ 2-45కు
బుధ WED రాహు ప 12-00 -1-30 యమ ఉ 7-30-9-00 దు ప 11-40 మొ 12-31కు	**6** ద్వాదశి ప 12-39 మూల ప 12-40 వ ప 10-57మొ 12-42కు వ రా 10-51 మొ 12-32కు	**13** చవితి ఉ 8-16 ఉత్తరాభాద్ర ప 1-05 వ రా 12-23మొ 1-54కు	**20** ద్వాదశి ప 2-22 పునర్వసు రా 1-48 వ ప 2-14మొ 3-47కు	**27** చవితి ప2-00 చిత్తవూర్తి వ ప 2-31మొ 4-16కు
గురు THU రాహు మ 1-30 -3-00 యమ ఉ 6-00-7-30 దు ఉ 9-58 మొ 10-49కు పు దు ప 3-04 మొ 3-55కు	**7** త్రయోదశి ప 1-27 పూర్వాషాఢ ప 2-08 వ రా 10-27మొ 12-06కు	**14** పంచమి ఉ 6-10 షష్ఠి తె 3-48 రేవతి ఉ 11-42 వర్జ్యము లేదు	**21** త్రయోదశి ప12-54 పుష్యమి రా 1-19 వ ఉ 9-38మొ 11-12కు	**28** పంచమి ప3-44 చిత్త ఉ 8-01 వ ప 2-12మొ 3-58కు
శుక్ర FRI రాహు ప 10-30-12-00 యమ మ 3-00-4-30 దు ఉ 8-15 మొ 9-07కు పు: దు ప12-32మొ 1-23కు	శ్రావణ శుక్ల **1** శక శ్రావణ అష్టమి పూర్తి స్వాతి తె 3-23 వ ఉ 7-02మొ 8-48కు	**8** చతుర్థశి ప 1 -44 ఉత్తరాషాఢ ప 3-05 వ రా 7-09మొ 8-47కు	**15** సప్తమి రా 1-22 అశ్విని ఉ 10-08 వ ఉ 6-23మొ 7-53కు వ రా 7-04మొ 8-32కు	**22** చతుర్థశి ప 11-53 ఆశ్లేష రా 1-16 వ ప 2-05మొ 3-41కు	**29** షష్ఠి సా 5-41 స్వాతి ఉ 10-32 వ సా 4-40మొ 6-31కు
శని SAT రాహు ప 9-00-10-30 యమ మ 1-30-3-00 దు ఉ 5-42 మొ 7-24కు	**2** అష్టమి ఉ 5-49 విశాఖ పూర్తి వ ఉ 9-35మొ 11-22కు	○ **9** శ్రావణ పూర్ణిమ ప 1-31 శ్రవణం ప 3-32 వ రా 7-32మొ 9-08కు	**16** అష్టమి రా 10-55 భరణి ఉ 8-28 వ రా 7-37మొ 9-06కు	● **23** శక భాద్రపద అమావాస్య ఉ 11-17 మఘ రా 1-40 వ ప 1-28మొ 3-06కు	**30** సప్తమి రా 7-43 విశాఖ ప 1-09 వ సా 5-34మొ 7-20కు

జులై - 2025

ఆది		6	13	20	27
సోమ		7	14	21	28
మంగళ	1	8	15	22	29
బుధ	2	9	16	23	30
గురు	3	10	17	24	31
శుక్ర	4	11	18	25	
శని	5	12	19	26	

www.apgb.in

కాగితాలు లేవు, వేచి ఉండడం లేదు, బ్యాంకింగ్ మాత్రమే

మా డిజి ఖాతా యాప్ ను ఉపయోగించి సరికొత్తగా మీ ఆన్ లైన్ సేవింగ్స్ ఖాతా ను ఇవాళే ఓపెన్ చేయండి!!

APGB DIGI KHATA

QR కోడ్ ను స్కాన్ చేసి మా డిజి ఖాతా యాప్ ను ఇవాళే డౌన్లోడ్ చేయండి

ఆంధ్ర ప్రగతి గ్రామీణ బ్యాంక్ Andhra Pragathi Grameena Bank

9266921358 08564-360111

andhrapragathi AndhraPragathiGrameenaBank APGBBank

సెప్టెంబర్ - 2025

ఆది		7	14	21	28
సోమ	1	8	15	22	29
మంగళ	2	9	16	23	30
బుధ	3	10	17	24	
గురు	4	11	18	25	
శుక్ర	5	12	19	26	
శని	6	13	20	27	

APGB డిజి ఖాతా సులభతరం, సురక్షితం

మీ ధనం - మీ బ్యాంకు - మీ అభివృద్ధి

శ్రీ సురభి, కడప. 08562-796164

ఆంధ్ర ప్రగతి గ్రామీణ బ్యాంక్

ప్రభుత్వ రంగ షెడ్యూల్డ్ బ్యాంక్

(కెనరా బ్యాంక్ సౌజన్యంతో)

ప్రధాన కార్యాలయం : కడప - 516 003

గ్రామీణాభివృద్ధే ధ్యేయం

Andhra Pragathi Grameena Bank

స్వస్తిశ్రీ చాంద్రమాన శ్రీ విశ్వావసు నామ సంవత్సర
భాద్రపద శుక్ల నవమి సోమవారం నుండి
ఆశ్వీయుజ శుక్ల అష్టమి మంగళవారం వరకు
కల్యాది 5126 శాలివాహన శకం 1947 హిజిరా
1447 రబిలావల్ చ8 మొదలు రబిసాని చ7 వరకు

2025 సెప్టెంబర్ SEPTEMBER

తేది	సూ. ఉ	సూ. అ
1	5-49	6-13
8	5-50	6-05
15	5-51	6-02
22	5-52	5-53
29	5-53	5-49

ఆది SUN	రాహు సా 4-30-6-00 యమ మ 12-00-1-30 దు సా 4-28 మొ 5-17కు	**పండుగలు** 1 కేదార నవమి, నందా నవమి 3 విష్ణు పరివర్తనైకాదశి 4 వామన జయంతి, వామన ద్వాదశి 5 మిలాదినబి, టీచర్స్‌డే, ఓనం పండుగ 6 అనంత పద్మనాభ వ్రతం	○ 7 భాద్రపదపూర్ణిమ రా 11-50 శతభిషం రా 10-53 వ ఉ 6-21మొ 7-55కు వ తె 5-05మొ	14 నవమి ఉ 8-53 రోహిణి వ 1-16 శే వ ఉ 7-18కు వ సా 6-31మొ 8-02కు	• 21 అమావాస్య రా 12-14 పూర్వఫల్గుణి ఉ 9-56 వ సా 5-21మొ 7-12కు	28 షష్ఠి ఉ 10-22 జ్యేష్ఠ రా 1-09 శే వ ఉ 6-41కు
సోమ MON	రాహు ఉ 7-30-9-00 యమ వ 10-30-12-00 దు వ 12-25 మొ 1-15కు ఫ: దు వ 2-54 మొ 3-44కు	భాద్రపద శుక్ల 1 శక భాద్రపద నవమి రా 11-18 జ్యేష్ఠ సా 6-01 వ రా 2-40మొ 4-24కు	భాద్రపద కృష్ణ 8 పాడ్యమి రా 10-21 పూర్వాభాద్ర రా 10-09 శే వ ఉ 6-38కు	15 అష్టమి ఉ 6-36 నవమి తె 4-38 మృగశిర ఉ 11-48 వ రా 7-46మొ 9-17కు	ఆశ్వీయుజ శుక్ల 22 పాడ్యమి రా 1 -10 ఉత్తరఫల్గుణి ఉ 11-14 వ రా 8-15మొ 9-58కు	29 నవమి వ 12-05 మూల తె 3-13 వ ఉ 9-51మొ 11-35కు వ రా 1-29మొ 3-13కు
మంగళ TUE	రాహు మ 3-00-4-30 యమ వ 9-00-10-30 దు ఉ 8-17 మొ 9-07కు దు రా 10-50 మొ 11-37కు	2 దశమి రా 12-36 మూల రా 7-59 వ సా 6-15మొ 7-59కు	9 విదియ రా 8-31 ఉత్తరాభాద్ర రా 9-04 వ ఉ 7-19మొ 8-50కు	16 దశమి రా 2-51 ఆరుద్ర ఉ 10-33 వ రా 10-04మొ 11-36కు	23 శక ఆశ్వీయుజ విదియ రా 2-34 హస్త వ 1-01 వ రా 9-44మొ 11-28కు	30 అష్టమి వ 1-25 పూర్వాషాఢ తె 4-53 వ వ 1-29మొ 3-11కు
బుధ WED	రాహు వ 12-00 -1-30 యమ ఉ 7-30-9-00 దు వ 11-35మొ 12-24కు	3 ఏకాదశి రా 1-26 పూర్వాషాఢ రా 9-32 వ ఉ 6-12మొ 7-54కు	10 తదియ సా 6-25 రేవతి రా 7-43 వ ఉ 8-23మొ 9-54కు	17 ఏకాదశి రా 1-25 పునర్వసు ఉ 9-35 వ సా 5-22మొ 6-56కు	24 తదియ తె 4-19 చిత్త వ 3-11 వ రా 9-20మొ 11-06కు	**పండుగలు** 7 చంద్రగ్రహణం, ఉమా మహేశ్వర వ్రతం 8 మహాలయ పక్ష ప్రారంభం 9 అశూన్య శయనవ్రతం 10 ఉంద్రాళ్ల తద్దె, సంకటహర చతుర్థి 10-11 వెంకటగిరి పోలేరమ్మ జాతర 12 మహాభరణి 14 మధ్యాష్టమి, ఉత్తరాకార్తె ఉ 7-06 17 సర్వఏకాదశి, కన్యాసంక్రమణం సా 5-01, శ్రీ విశ్వకర్మ జయంతి 18 యతి మహాలయ: 20 మాసశివరాత్రి, మహాలయ అమావాస్య 21 బతుకమ్మ పండుగ ప్రా॥ 22 శరన్నవరాత్ర ప్రారంభం, కలశస్థాపన 23 తిరుమల శ్రీవారి నవరాత్రి బ్రహ్మోత్సవ అంకురార్పణ, తిరుచానూరు శ్రీ పద్మావతీ తాయార్ల నవరాత్రి ఉత్సవారంభం, చంద్రోదయం 24 తిరుమల నవరాత్రి బ్రహ్మోత్సవారంభము 25 శ్రీ సత్యానంద మహర్షుల 29వ పుణ్యారాధన 26 ఉపాంగ లలితావ్రతం 27 హస్తాకార్తె రా 10-19 28 తిరుమల శ్రీవారి గరుడోత్సవము 29 సర్వతోభద్ర పూజ, దేవీ త్రిరాత్రవ్రతము 30 దుర్గాష్టమి, బతుకమ్మ పండుగ, అర్ధ సం॥ర బ్యాంకు అకౌంట్ క్లోజింగ్
గురు THU	రాహు మ 1-30 -3-00 యమ ఉ 6-00-7-30 దు ఉ 9-56మొ 10-45కు ఫ: దు వ 2-52 మొ 3-41కు	4 ద్వాదశి రా 1-47 ఉత్తరాషాఢ రా 10-36 వ ఉ 5-53మొ 7-33కు వ రా 2-41మొ 4-20కు	11 చవితి సా 4-08 అశ్విని సా 6-11 వ వ 2-26మొ 3-56కు వ తె 3-08మొ 4-37కు	18 ద్వాదశి రా 12-25 పునర్వసు ఉ 8-59 వ రా 9-42మొ 11-17కు	25 చవితి పూర్తి స్వాతి సా 5-37 వ రా 11-50మొ 1-36కు	
శుక్ర FRI	రాహు వ 10-30-12-00 యమ మ 3-00-4-30 దు ఉ 8-16 మొ 9-06కు ఫ: దు వ 12-23 మొ 1-12 కు	5 త్రయోదశి రా 1-37 శ్రవణం రా 11-10 వ తె 3-11మొ 4-47కు	12 పంచమి వ 1-45 భరణి సా 4-33 వ తె 3-42మొ 5-12కు	19 త్రయోదశి రా 11-51 ఆశ్లేష ఉ 8-49 వ రా 8-58మొ 10-35కు	26 చవితి ఉ 6-19 విశాఖ రా 8-13 వ రా 12-38మొ 2 25కు	
శని SAT	రాహు వ 9-00-10-30 యమ మ 1-30-3-00 దు ఉ 5-48 మొ 7-27కు	6 చతుర్దశి రా 12-57 ధనిష్ఠ రా 11-15 వర్జ్యము లేదు	13 షష్ఠి వ 11-17 కృత్తిక వ 2-52 వ తె 5-48మొ	20 చతుర్దశి రా 11-47 మఘ ఉ 9-07 వ సా 5-23మొ 7-02కు	27 పంచమి ఉ 8-24 అనూరాధ రా 10-47 వ తె 4-56మొ	

ఆగస్టు - 2025

ఆది	31	3	10	17	24
సోమ		4	11	18	25
మంగళ		5	12	19	26
బుధ		6	13	20	27
గురు		7	14	21	28
శుక్ర	1	8	15	22	29
శని	2	9	16	23	30

ప్రగతి స్వగృహ

- సొంత ఇంటి నిర్మాణానికి మరియు కొనుగోలుకై ఋణం
- ఇంటి స్థలం కొనడానికి, ఆ పై నిర్మించడానికి ఋణం
- ఇతర బ్యాంకుల నుండి సత్వరమే TAKE OVER చేయబడును.
- అతి తక్కువ వడ్డీ కే ఋణం
- రోజు వారీ తగ్గింపు బ్యాలెన్స్ పై మాత్రమే వడ్డీ విధింపు
- అతి తక్కువ EMI; సుదీర్ఘ చెల్లింపుల కాల పరిమితి 30 సం॥లు
- బ్యాంకు నిబంధనలకు అనుగుణంగా గరిష్ఠంగా రూ.25,00,000/- వరకు Top Up ఋణ సౌకర్యం కలదు.

అక్టోబర్ - 2025

ఆది		5	12	19	26
సోమ		6	13	20	27
మంగళ		7	14	21	28
బుధ	1	8	15	22	29
గురు	2	9	16	23	30
శుక్ర	3	10	17	24	31
శని	4	11	18	25	

మా బ్యాంకు స్వగృహ పథకాన్ని వినియోగించుకోండి - సొంతింటి కల నెరవేర్చుకోండి

మీ ధనం - మీ బ్యాంకు - మీ అభివృద్ధి

శ్రీ సురభి, కడప. 08562-796164

ఆంధ్ర ప్రగతి గ్రామీణ బ్యాంక్

ప్రభుత్వ రంగ షెడ్యూల్డ్ బ్యాంక్

(కెనరా బ్యాంక్ సౌజన్యంతో)

ప్రధాన కార్యాలయం : కడప - 516 003

గ్రామీణాభివృద్ధే ధ్యేయం

Andhra Pragathi Grameena Bank

సస్తిశ్రీ చాంద్రమాన శ్రీ విశ్వావసు నామ సంవత్సర ఆశ్వీయుజ శుక్లనవమి బుధవారం నుండి కార్తీక శుక్ల దశమి శుక్రవారం వరకు కల్యాది 5126 శాలివాహన శకం 1947 హిజిరా 1447 రబిసాని చ8 మొదలు జుమాదిలావల్ చ8 వరకు

2025 అక్టోబర్ OCTOBER

తేది	సూ. ఉ	సూ. అ
1	5-54	5-48
8	5-55	5-40
15	5-56	5-37
22	5-59	5-31
29	6-01	5-27

పండుగలు

1 మహర్నవమి, చండీహోమం, ఆయుధపూజ
2 విజయదశమి, దసరా పండుగ
విజయముహూర్త కాలం ప 1-50 నుండి 2-38
తిరుమల శ్రీవారి రథోత్సవము, తిరుమల బ్రహ్మోత్సవ సమాప్తి. గాంధీ జయంతి
3 సర్వఏకాదశి
4 శనిత్రయోదశి, గోదావరి పుష్కరాలు ప్రారంభం, పద్మనాభ ద్వాదశి
7 జగద్గురు అదిశంకరాచార్య ఆరాధన, శ్రీ వాల్మీకి జయంతి
9 అష్టమి తిథి, చంద్రోదయం ప్రదోషం
10 సంకటహర చతుర్థి
11 చిత్తాకార్తె ఉ 10-36
17 మత్రయ ఏకాదశి, తులా సంక్రమణం తె 3-47
18 శనిత్రయోదశి, ధన్వంతరీ జయంతి
19 యమదీపం, మాసశివరాత్రి
20 దీపావళి, నరకచతుర్దశి, ధనలక్ష్మీపూజ
21 అశాత దీపారంభం, కేదార గౌరీ వ్రతము
22 కార్తీక స్నానారంభం

ఆది SUN రాహు సా 4-30-6-00 యమ మ 12-00-1-30 దు సా 4-10 మొ 4-57కు		**5** త్రయోదశి ప 12-52 శతభిషం ఉ 6-46 వ ప 12-58మొ 2-31కు	**12** షష్ఠి రా 7-50 మృగశిర రా 7-46 వ తె 3-43మొ 5-14కు	**19** త్రయోదశి ప 1-37 ఉత్తరఫల్గుణి సా 6-35 వ తె 3-34మొ 5-16కు	**26** పంచమి రా 12-46 జ్యేష్ఠ ఉ 8-20 వ సా 5-03మొ 6-47కు
సోమ MON రాహు ఉ 7-30-9-00 యమ ప 10-30-12-00 దు ప 12-12 మొ 1-00కు పు దు ప 2-34 మొ 3-22కు		**6** చతుర్థి ప 11-24 పూర్వాభాద్ర తె 6-02 ఉత్తరాభాద్ర తె 4-59 వ ప 3-13మొ 4-44కు	**13** సప్తమి సా 5-49 ఆరుద్ర సా 6-29 వర్జ్యము లేదు	**20** చతుర్థి ప 1-37 హస్త రా 8-15 వ తె 4-56 మొ	**27** షష్ఠి తె 3-07 మూల ఉ 10-29 వ ఉ 8-44మొ 10-29కు వ రా 8-46మొ 10-29కు
మంగళ TUE రాహు మ 3-00-4-30 యమ ప 9-00-10-30 దు ఉ 8-15 మొ 9-03కు దు రా 10-35 మొ 11-24కు		○ **7** ఆశ్వీయుజ పూర్ణిమ ఉ 9-35 రేవతి తె 3-42 వ సా 4-20మొ 5-51కు	**14** అష్టమి సా 4-05 పునర్వసు సా 5-28 వ ఉ 5-59మొ 7-30కు వ రా 1-14మొ 2-48కు	● **21** అమావాస్య సా 4-03 చిత్త రా 10-18 శే వ ఉ 6-40కు వ తె 4-27మొ	**28** సప్తమి తె 4-02 పూర్వాషాఢ ప 12-13 వ రా 8-38మొ 10-20కు
బుధ WED రాహు ప 12-00 -1-30 యమ ఉ 7-30-9-00 దు ప 11-31 మొ 12-20కు	అశ్వీయుజ శుక్ల **1** శక అశ్వీయుజ నవమి ప 2-23 ఉత్తరాషాఢ పూర్తి వ ప 1-19మొ 3-00కు	అశ్వీయుజ కృష్ణ **8** పాడ్యమి ఉ 7-31 విదియ తె 5-13 అశ్విని రా 2-12 వ రా 10-27మొ 11-57కు	**15** నవమి ప 2-40 వ్యతి సా 4-47 ప తె 5-26మొ	కార్తీక శుక్ల **22** పాడ్యమి సా 5-52 స్వాతి రా 12-41 శే వ ఉ 6-13కు	**29** అష్టమి తె 4-26 ఉత్తరాషాఢ ప 1-31 వ సా 5-39మొ 7-18కు
గురు THU రాహు మ 1-30 -3-00 యమ ఉ 6-00-7-30 దు ఉ 9-52 మొ 10-39కు పు: దు 2-37 మొ 3-25కు	**2** దశమి ప 2-41 ఉత్తరాషాఢ ఉ 6-11 వ ఉ 10-17 మొ 11-56కు	**9** తదియ రా 2-51 భరణి రా 12-35 వ ఉ 11-09మొ 12-39కు	**16** దశమి ప 1-40 ఆశ్లేష సా 4-31 శే వ ఉ 7-01కు ప తె 4-37మొ	**23** శక కార్తీక విదియ రా 7-55 విశాఖ తె 3-16 వ ఉ 6-53మొ 8-39కు	**30** నవమి తె 4-20 శ్రవణం ప 2-19 వ సా 6-22మొ 7-59కు
శుక్ర FRI రాహు ప 10-30-12-00 యమ మ 3-00-4-30 దు ఉ 8-16 మొ 9-04కు పు: దు ప 12-14 మొ -1-01కు	**3** ఏకాదశి ప 2-33 శ్రవణం ఉ 6-51 వ ప 10-53మొ 12-29కు	**10** చవితి రా 12-26 కృత్తిక రా 10-55 వ ప 11-45మొ 1-14కు	**17** ఏకాదశి ప 1-08 మఘ సా 4-42 శే వ ఉ 6-13కు వ రా 12-56మొ 2-34కు	**24** తదియ రా 10-01 అనూరాధ తె 5-51 వ ఉ 7-42మొ 9-28కు	**31** దశమి తె 3-42 ధనిష్ఠ ప 2-37 వ రా 9-45మొ 11-21కు
శని SAT రాహు ప 9-00-10-30 యమ మ 1-30-3-00 దు ఉ 5-54 మొ 7-28కు	**4** ద్వాదశి ప 1-56 ధనిష్ఠ ఉ 7-02 వ ప 2-10మొ 3-44కు	**11** పంచమి రా 10-04 రోహిణి రా 9-16 ప ప 1-49మొ 3-18కు వ రా 2-31మొ 4-01కు	**18** ద్వాదశి ప 1-06 పూర్వఫల్గుణి సా 5-23 వ రా 12-56మొ 2-37కు	**25** చవితి రా 12-01 జ్యేష్ఠ పూర్తి వ ప 12-02మొ 1-48కు	

పండుగలు

23 చంద్రోదయము, యమ ద్వితీయ, భగినీహస్త భోజనం
24 త్రిలోచన గౌరీవ్రతం, స్కాంద కార్తె రా 8-18
25 నాగుల చవితి
29 తిరుమల శ్రీవారి పుష్పయాగ మహోత్సవం
31 యాజ్ఞవల్క్య జయంతి, ఆరోగ్యలక్ష్మీ వ్రతం

సెప్టెంబర్ - 2025

ఆది		7	14	21	28
సోమ	1	8	15	22	29
మంగళ	2	9	16	23	30
బుధ	3	10	17	24	
గురు	4	11	18	25	
శుక్ర	5	12	19	26	
శని	6	13	20	27	

nps national pension system Vatsalya

- మైనర్ పౌరులందరూ (18 సంవత్సరాల కంటే తక్కువ వయస్సు ఉన్నవారు)
- ఖాతాను తల్లిదండ్రులు లేదా సంరక్షకులు నిర్వహించవచ్చు. మైనర్ లబ్ధిదారుడు అవుతాడు.
- సబ్‌స్క్రైబర్ కనీస జమ ₹1000/- సంవత్సరానికి. గరిష్ఠ జమపై పరిమితి లేదు.
- PFRDA చందాదారులకు బహుళ పెట్టుబడి ఎంపికలను అందిస్తుంది.
- మెజారిటీ వయస్సు వచ్చిన తర్వాత, ప్లాన్‌ను సజావుగా సాధారణ NPS ఖాతాగా మార్చుకోవచ్చు.
- NPS వాత్సల్య ఖాతాను తెరవడం కోసం, దయచేసి మా ఆంధ్రప్రగతి గ్రామీణ బ్యాంక్ సమీపంలోని శాఖను సంప్రదించండి.

నవంబర్ - 2025

ఆది	30	2	9	16	23
సోమ		3	10	17	24
మంగళ		4	11	18	25
బుధ		5	12	19	26
గురు		6	13	20	27
శుక్ర		7	14	21	28
శని	1	8	15	22	29

మీ పిల్లలకు NPS వాత్సల్య చేయూత - వారి బంగారు భవిష్యత్తుకు భరోసా

మీ ధనం - మీ బ్యాంకు - మీ అభివృద్ధి

శ్రీ సురభి, కడప. 08562-796164

ఆంధ్ర ప్రగతి గ్రామీణ బ్యాంక్

ప్రభుత్వ రంగ షెడ్యూల్డ్ బ్యాంక్

(కెనరా బ్యాంక్ సౌజన్యంతో)

ప్రధాన కార్యాలయం : కడప - 516 003

గ్రామీణాభివృద్ధే ధ్యేయం

Andhra Pragathi Grameena Bank

2025 నవంబర్ NOVEMBER

స్వస్తిశ్రీ చాంద్రమాన శ్రీ విశ్వావసు నామ సంవత్సర
కార్తీక శుక్ల ఏకాదశి శనివారం నుండి మార్గశిర
శుక్ల దశమి ఆదివారం వరకు కల్యాది 5126
శాలివాహన శకం 1947 హిజిరా 1447
జుమాదిలావల్ చ9 మొదలు జుమాదిసాని చ9 వరకు

తేది	సూ. ఉ	సూ. అ
1	6-02	5-27
8	6-06	5-23
15	6-08	5-21
22	6-13	5-20
29	6-16	5-20

ఆది SUN రాహు సా 4-30-6-00 యమ మ 12-00-1-30 దు సా 3-54 మొ 4-40కు	**30** దశమి సా 4-04 ఉత్తరాభాద్ర రా 8-59 వ ఉ 7-06మొ 8-38కు	**2** ద్వాదశి రా 1-15 పూర్వాభాద్ర వ 1-54 వ రా 11-08మొ 12-40కు	**9** చవితి ఉ 9-54 ఆరుద్ర రా 2-29 వ ప 11-46మొ 1-16కు	**16** ద్వాదశి తె 5-09 హస్త తె 3-34 వ ఉ 10-58మొ 12-40కు	**23** తదియ సా 4-32 మూల సా 5-44 వ ప 3-59మొ 5-44కు వ తె 4-04మొ 5-48కు
సోమ MON రాహు ఉ 7-30-9-00 యమ ప 10-30-12-00 దు ప 12-07 మొ 12-52కు దు ప 2-23 మొ 3-09కు	**పండుగలు** 1 సర్వ ఏకాదశి, ప్రబోధనైకాదశి చిలుక ఏకాదశి 2 యోగినీ ద్వాదశి, క్షీరాబ్ధిపూజ, క్షీరాబ్ధి ద్వాదశి, చాతుర్మాస్య వ్రత సమాప్తి, అన్నవరం సత్యదేవుని తెప్పోత్సవం 4 వైకుంఠ చతుర్దశి 5 కార్తీక పూర్ణిమ, జ్వాలాతోరణం, ధాత్రిపూజ, కేశబంధన గౌరీవ్రతం గురునానక్ జయంతి 6 విశాఖా కార్తె తె 3-29 8 సంకటహర చతుర్థి 11 ఇంద్రసావర్ణికామన్వాది 12 గోపాష్టమి 13 అక్షయ నవమి 14 బాలల దినోత్సవం, ఆరోగ్య లక్ష్మి వ్రతం 15 సర్పఏకాదశి 16 వృశ్చిక సంక్రమణము రా 1-22 18 మాస శివరాత్రి కృష్ణాంగారక చతుర్థశి 20 అమావాస్య కార్తె ఉ 8-25, అమావాస్య, కౌముద్యుత్సవం, సుఖరాత్రి 21 చంద్రదర్శనం, పోలిస్వర్గం 23 శ్రీ సత్యసాయిబాబావారి జయంతి 24 వరదా చతుర్థి 25 నాగ పంచమి 26 స్కందషష్ఠి, సుబ్రహ్మణ్య షష్ఠి 27 మిత్రసప్తమి, నందా సప్తమి 28 కాలభైరవాష్టమి 30 శుక్రమౌఢ్య ప్రారంభం ప 1-58	**3** త్రయోదశి రా 11-39 ఉత్తరాభాద్ర వ 12-59 వ రా 12-30మొ 2-02కు	**10** పంచమి ఉ 7-55 పునర్వసు రా 1-24 వ ప 1-57మొ 3-29కు	**17** త్రయోదశి పూర్తి చిత్త తె 5-32 వ ప 12-19మొ 1-57కు	**24** చవితి సా 5-55 పూర్వాషాఢ రా 7-36 వ తె 4-04మొ 5-45కు
మంగళ TUE రాహు మ 3-00-4-30 యమ ప 9-00-10-30 దు ఉ 8-20 మొ 9-05కు దు రా 10-29 మొ 11-19కు		**4** చతుర్దశి రా 9-38 రేవతి వ 12-03 వర్జ్యము లేదు	**11** షష్ఠి తె 6-10 సప్తమి తె 4-55 పుష్యమి రా 12-39 వ ఉ 9-09మొ 10-42కు	**18** త్రయోదశి ఉ 6-35 స్వాతి పూర్తి వ ఉ 11-41మొ 1-26కు	**25** పంచమి సా 6-49 ఉత్తరాషాఢ రా 9-00 వ రా 1-09మొ 2-49కు
బుధ WED రాహు ప 12-00 -1-30 యమ ఉ 7-30-9-00 దు ప 11-21 మొ 12-07కు		○ **5** కార్తీక పూర్ణిమ రా 7-12 అశ్వినీ ఉ 10-16 వ్యతీ ఉ 6-34మొ 8-03కు వ రా 7-13మొ 8-43కు	**12** అష్టమి తె 3-58 ఆశ్లేష రా 12-16 వ ప 1-14మొ 2-49కు	**19** చతుర్దశి ఉ 8-29 స్వాతి ఉ 7-50 వ ప 2-03మొ 3-49కు	**26** షష్ఠి రా 7-14 శ్రవణం రా 9-56 వ రా 2-00మొ 3-37కు
గురు THU రాహు మ 1-30 -3-00 యమ ఉ 6-00-7-30 దు ఉ 9-50 మొ 10-35కు దు ప 2-22 మొ 3-07కు		కార్తీక కృష్ణ **6** పాడ్యమి సా 4-51 భరణి ఉ 8-40 వ రా 7-49మొ 9-18కు	**13** నవమి తె 3-31 మఖ రా 12-22 వ ప 12-20మొ 1-56కు	● **20** అమావాస్య ఉ 10-35 విశాఖ ఉ 10-24 వ ప 2-50మొ 4-36కు	**27** సప్తమి రా 7-08 ధనిష్ఠ రా 10-22 వ తె 5-32 మొ
శుక్ర FRI రాహు ప 10-30-12-00 యమ మ 3-00-4-30 దు ప 8-19 మొ 9-05కు పు దు ప 12-06 మొ 12-51కు		**7** విదియ ప 2-28 కృత్తిక ఉ 6-59 రోహిణి తె 5-21 వ రా 9-53మొ 11-22కు	**14** దశమి తె 3-34 పూర్వఫల్గుణి రా 12-57 వ ఉ 8-34మొ 10-13కు	మార్గశిర శుక్ల **21** పాడ్యమి ప 12-45 అనూరాధ వ 1-02 వ రా 7-32మొ 8-58కు	**28** అష్టమి సా 6-33 శతభిషం రా 10-19 శే వ ఉ 7-08కు వ తె 4-35మొ 6-10కు
శని SAT రాహు ప 9-00-10-30 యమ మ 1-30-3-00 దు ఉ 6-01మొ 7-33కు	కార్తీక శుక్ల **1** శక కార్తీక ఏకాదశి రా 2-41 శతభిషం ప 2-26 వ రా 8-41మొ 10-15కు	**8** తదియ ప 12-08 మృగశిర తె 3-49 వ ఉ 10-36మొ 12-06కు	**15** ఏకాదశి తె 4-06 ఉత్తరఫల్గుణి రా 2-01 వ ఉ 8-28మొ 10-08కు	శక మార్గశిర **22** విదియ ప 2-47 జ్యేష్ఠ ప 3-31 వ రా 12-15మొ 2-00కు	**29** నవమి సా 5-31 పూర్వాభాద్ర రా 9-51 వర్జ్యము లేదు

అక్టోబర్ - 2025

ఆది		5	12	19	26
సోమ		6	13	20	27
మంగళ		7	14	21	28
బుధ	1	8	15	22	29
గురు	2	9	16	23	30
శుక్ర	3	10	17	24	31
శని	4	11	18	25	

ప్రగతి డైయిరి

గేదెలు, ఆవుల కొనుగోలుకు, షెడ్డు నిర్మాణానికి,
యంత్రాల కొనుగోలుకు ఋణ సదుపాయం

వ్యవసాయ యాంత్రీకరణ

వ్యవసాయ యాంత్రీకరణ కొరకు ట్రాక్టర్, హార్వెస్టర్,
పవర్‌టిల్లర్ కొనుగోలుకు అతి తక్కువ వడ్డీ కే ఋణం
8.00 లక్షల వరకు ఎటువంటి తనఖా లేకుండా ఋణం

ఫార్మర్ ప్రొడ్యుసర్ కంపెనీ/ఆర్గనైజేషన్

చిన్న/సన్నకారు రైతుల ఆదాయం పెంచడానికి, వారి సంఘ/సంస్థల
ఆర్థిక అవసరాలకు టర్మ్‌లోన్/వర్కింగ్ క్యాపిటల్ ఋణ సదుపాయం

డిసెంబర్ - 2025

ఆది		7	14	21	28
సోమ	1	8	15	22	29
మంగళ	2	9	16	23	30
బుధ	3	10	17	24	31
గురు	4	11	18	25	
శుక్ర	5	12	19	26	
శని	6	13	20	27	

పాడి పరిశ్రమ / వ్యవసాయ యాంత్రీకరణ చేపడుదాం - అదనపు ఆదాయాన్ని ఆర్జించి కరువు కాటకాలను జయిద్దాం

మీ ధనం - మీ బ్యాంకు - మీ అభివృద్ధి

శ్రీ సురజ, కడప. 08562-796164

ఆంధ్ర ప్రగతి గ్రామీణ బ్యాంక్

ప్రభుత్వ రంగ షెడ్యూల్డ్ బ్యాంక్

(కెనరా బ్యాంక్ సౌజన్యంతో)

ప్రధాన కార్యాలయం : కడప - 516 003

గ్రామీణాభివృద్ధే ధ్యేయం

Andhra Pragathi Grameena Bank

స్వస్తిశ్రీ చాంద్రమాన శ్రీ విశ్వావసు నామ సంవత్సర
మార్గశిర శుక్ల ఏకాదశి సోమవారం నుండి
పుష్య శుక్ల ద్వాదశి బుధవారం వరకు కల్యాది
5126 శాలివాహన శకం 1947 హిజిరా 1447
జుమాదిసాని చ10 మొదలు రజబ్ చ10 వరకు

2025 డిసెంబర్ DECEMBER

తేది	సూ. ఉ	సూ. అ
1	6-17	5-20
8	6-23	5-22
15	6-26	5-24
22	6-31	5-28
29	6-34	5-32

ఆది SUN రాహు సా 4-30-6-00 యమ మ 12-00-1-30 దు సా 3-53 మి 4-37కు	**పండుగలు** 1 గీతాజయంతి, సర్వ ఏకాదశి 2 మత్స్యద్వాదశి, చక్రతీర్థ ముక్కోటి 3 హనుమద్వ్రతమ్ తిరువణ్ణామలై దీపం, జ్యేష్ఠకార్తె ప 11-33 4 శ్రీ దత్తాత్రేయ జయంతి	**7** తదియ రా 10-58 ఆరుద్ర ఉ 10-34 వ రా 10-00మి 11-31కు	**14** దశమి రా 8-34 హస్త ఉ 10-59 వ రా 7-37మి 9-21కు	**21** పాడ్యమి ఉ 8-12 పూర్వాషాఢ తె 3-06 వ ప 11-33మి 1-16కు	**28** అష్టమి ఉ 7-35 నవమి తె 5-43 రేవతి తె 4-03 వ సా 4-36మి 6-08కు
సోమ MON రాహు ఉ 7-30-9-00 యమ ప 10-30-12-00 దు ప 12-10 మి 12-54కు పుదు ప 2-23 మి 3-07కు	మార్గశిర శుక్ల **1** శక మార్గశిర ఏకాదశి ప 2-18 రేవతి రా 7-49 వ ఉ 8-24మి 9-55కు	**8** చవితి రా 9-20 పునర్వసు ఉ 9-25 సా ప 5-08మి 6-40కు	**15** ఏకాదశి రా 10-08 చిత్త ప 12-54 వ రా 7-02మి 8-47కు	**22** శక పుష్యం విదియ ఉ 9-33 ఉత్తరాషాఢ తె 4-39 వ ఉ 11-38మి 1-20కు	**29** దశమి తె 3-40 అశ్విని రా 2-42 వ రా 10-56మి 12-26కు
మంగళ TUE రాహు మ 3-00-4-30 యమ ప 9-00-10-30 దు ఉ 8-29 మి 9-13కు దు రా 10-30 మి 11-22కు	**2** ద్వాదశి ప 12-15 అశ్విని సా 6-25 వ ప 2-38మి 4-09కు వ తె 3-23మి 4-52కు	**9** పంచమి రా 8-01 పుష్యమి ఉ 8-34 వ రా 9-06మి 10-40కు	**16** ద్వాదశి రా 12-01 స్వాతి ప 3-11 వ రా 9-22మి 11-08కు	**23** తదియ ఉ 10-27 శ్రవణం తె 5-41 వ ఉ 8-49మి 10-30కు	**30** ఏకాదశి రా 1-27 భరణి రా 1-10 వ ప 11-42మి 1-11కు
బుధ WED రాహు ప 12-00 -1-30 యమ ఉ 7-30-9-00 దు ప 11-26మి 12-11కు	**3** త్రయోదశి ఉ 10-02 భరణి సా 4-51 వ తె 4-01మి 5-31కు	**10** షష్ఠి రా 7-08 ఆశ్లేష ఉ 8-06 వ రా 8-05మి 9-41కు	**17** త్రయోదశి రా 2-09 విశాఖ సా 5-42 వ రా 10-08 మి 11-54కు	**24** చవితి ఉ 10-50 ధనిష్ఠ తె 6-14 వ ఉ 9-47మి 11-26కు	**31** ద్వాదశి రా 11-08 కృత్తిక రా 11-32 వ ప 12-21 మి 1-50కు
గురు THU రాహు మ 1-30 -3-00 యమ ఉ 6-00-7-30 దు ఉ 9-59 మి 10-43కు పుదు మ 2-23మి 3-07కు	○ **4** చతుర్దశి ఉ 7-42 మార్గశిర పూర్ణిమ తె 5-21 కృత్తిక ప 3-12 వ తె 6-06మి	**11** సప్తమి సా 6-44 మఘ ఉ 8-05 వ సా 4-14మి 5-52కు	**18** చతుర్దశి తె 4-26 అనూరాధ రా 8-19 వ రా 2-30మి 4-16కు	**25** పంచమి ఉ 10-42 శతభిషం తె 6-18 వ ప 1-27మి 3-03కు	**పండుగలు** 6 అంబేద్కర్ జయంతి 8 సంకటహర చతుర్థి 11 త్రిస్రోష్టకములు 12 కాలభైరవాష్టమి 15 శ్రీ పొట్టిశ్రీరాములు వర్ధంతి కుసుమ కుమారి జయంతి, సర్వ ఏకాదశి 16 ధనుస్సంక్రమణము ప 1-23 మూలాకార్తె ప 1-23 ధనుర్మాసారంభము శ్రీ చంద్రశేఖరేంద్ర మహాపరస్వతి స్వామి ఆరాధన 18 మాస శివరాత్రి 19 సర్వ అమావాస్య, పద్మకయోగం 21 చంద్రోదయం 25 క్రిస్మస్ 29 పూర్వాషాఢ కార్తె ప 2-18 30 ముక్కోటి ఏకాదశి, వైకుంఠ ఏకాదశి, తిరుమల శ్రీవారివైకుంఠ ద్వారదర్శనం ప్రారంభం 31 శ్రీ కూర్మద్వాదశి
శుక్ర FRI రాహు ప 10-30-12-00 యమ మ 3-00-4-30 దు ఉ 8-32 మి 9-16కు పుదు ప 12-12మి 12-56కు	మార్గశిర కృష్ణ **5** పాడ్యమి తె 3-04 రోహిణి ప 1-34 శే వ ఉ 7-35కు వ రా 6-47మి 8-17కు	**12** అష్టమి సా 6-50 పూర్వఫల్గుణి ఉ 8-33 వ సా 4-02మి 5-42కు	● **19** అమావాస్య తె 6-23 జ్యేష్ఠ రా 10-51 వర్జ్యము లేదు	**26** షష్ఠి ఉ 10-05 పూర్వాభాద్ర తె 5-55 వ ప 12-36మి 2-11కు	
శని SAT రాహు ప 9-00-10-30 యమ మ 1-30-3-00 దు ఉ 6-19 మి 7-48కు	**6** విదియ రా 12-54 మృగశిర ప 11-59 వ రా 7-52మి 9-23కు	**13** నవమి రా 7-27 ఉత్తరఫల్గుణి ఉ 9-32 వ సా 6-26మి 8-08కు	పుష్య శుక్ల **20** పాడ్యమి పూర్తి మూల రా 1-09 ప ఉ 7-37మి 9-22కు వ రా 11-24మి 1-09కు	**27** సప్తమి ఉ 9-01 ఉత్తరాభాద్ర తె 5-08 వ ప 3-12మి 4-45కు	

నవంబర్ - 2025

ఆది	30	2	9	16	23
సోమ		3	10	17	24
మంగళ		4	11	18	25
బుధ		5	12	19	26
గురు		6	13	20	27
శుక్ర		7	14	21	28
శని	1	8	15	22	29

ఆరోగ్య మరియు జీవిత బీమా

- మా బ్యాంకు నందు మా కస్టమర్లు మరియు వారి కుటుంబ సభ్యుల యొక్క భద్రత మరియు శ్రేయస్సు కొరకు వివిధ రకాల జీవిత బీమా మరియు ఆరోగ్య బీమా పథకాలు లభించును.
- కస్టమర్ల యొక్క శ్రేయస్సు మరియు భద్రతే మా బాధ్యత.
- వివరాలకై మీ దగ్గరలోని మా బ్యాంక్ శాఖను సంప్రదించండి.

Canara HSBC LIFE INSURANCE

LIC భారతీయ జీవిత బీమా నిగమ LIFE INSURANCE CORPORATION OF INDIA

care HEALTH INSURANCE

జనవరి - 2026

ఆది		4	11	18	25
సోమ		5	12	19	26
మంగళ		6	13	20	27
బుధ		7	14	21	28
గురు	1	8	15	22	29
శుక్ర	2	9	16	23	30
శని	3	10	17	24	31

మేమందించే బీమా - మీ కుటుంబానికి ధీమా

మీ ధనం - మీ బ్యాంకు - మీ అభివృద్ధి

శ్రీ సురభి, కడప. 08562-796164